Купить квартиру за 3 250 000 рублей на проспект Седова, 38

Свердловская область, Екатеринбург, проспект Седова, 38

3 250 000 Р
116 071Р за м^2

28.00 м^2	17.00 м^2	6.00 м^2	1 из 5
Общая	Жилая	Кухня	Этаж

Объект N 191146. В продаже светлая, чистая уютная однокомнатная квартира. Натяжной потолок, на полу ламинат, пластиковые стеклопакеты, в ванной плитка, сейф-дверь. Кухонный гарнитур остается покупателям. Чистый двор и подъезд, спокойные соседи. Рядом с домом вся инфраструктура - поликлиника, 3 школы, 2 детских садика, магазины, спортивно-оздоровительный комплекс, Сагайдак парк, остановки общественного транспорта. Один взрослый собственник, без долгов и обременений. Просмотр по договоренности.

0 с 10.04.2025, обновлен 11.04.2025

Продавец: Собственник

Телефон: +79826513715

Характеристики

Количество комнат	1	Тип дома	панельный
Этаж	1	Этажей всего	5
Площадь жилая	17.00 кв. м	Площадь кухни	6.00 кв. м
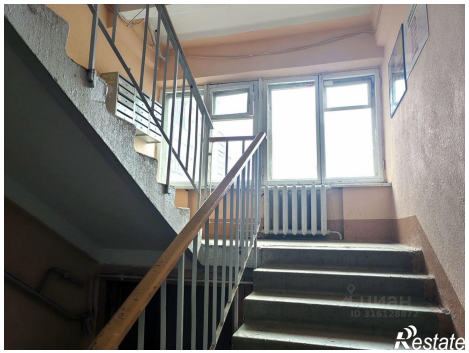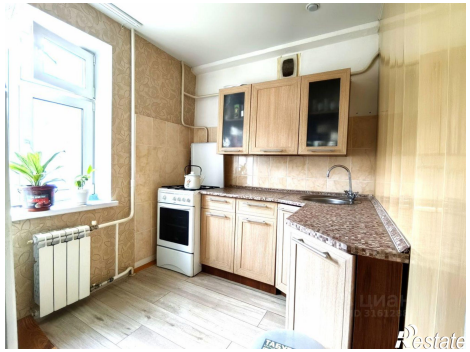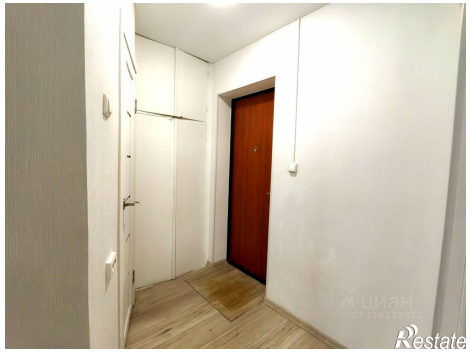
https://ekaterinburg.restate.ru/obj/prodazha-odnokomnatnoy-kvartiri-prospekt-sedova-38-18231643612/