Купить квартиру за 17 000 000 рублей на ул Уральских рабочих, 44

Свердловская область, Муниципальное Образование Екатеринбург, Екатеринбург, ул Уральских рабочих, 44

17 000 000 Р
125 000Р за м^2

136.00 м^2	71.00 м^2	21.00 м^2	1 из 5
Общая	Жилая	Кухня	Этаж

Вашему вниманию предлагается замечательная, просторная трехкомнатная квартира в центре Уралмаша. Дом 2001 года постройки (спецпроект) из кирпича - гарантия тепла и звукоизоляции. Отлично подойдет для большой и дружной семьи! У КВАРТИРЫ ЕСТЬ ОГРОМНОЕ ПРЕИМУЩЕСТВО - НАХОДИТСЯ НА ПЕРВОМ ЭТАЖЕ И ИМЕЕТ СОБСТВЕННЫЙ ВХОД С УЛИЦЫ! Функциональная планировка: большая кухня (21,5 кв.м), три изолированные комнаты, два санузла, лоджия. Выполнен косметический ремонт: ламинат на полу в комнатах, керамогранит в кухне и прихожей, санузлы в плитке. Смонтирован теплый пол в прихожей и кухне. Свое ТСЖ. Огороженный, охраняемый двор. Имеются два собственных парковочных места во дворе. В шаговой доступности есть все для комфортной жизни: поликлиника, детские сады, престижные школы и гимназии, различные сетевые магазины. Отличная транспортная доступность, рядом остановки остановки общественного транспорта. До станции метро 15 минут пешком. Один взрослый собственник. Возможна ипотека. Звоните, покажем в удобное для вас время. ID объекта в нашей базе: 10620

0 с 11.04.2025, обновлен 11.04.2025

Продавец: Собственник

Телефон: +79126916901

Характеристики

Количество комнат	3	Тип дома	кирпичный
Этаж	1	Этажей всего	5
Площадь жилая	71.00 кв. м	Площадь кухни	21.00 кв. м
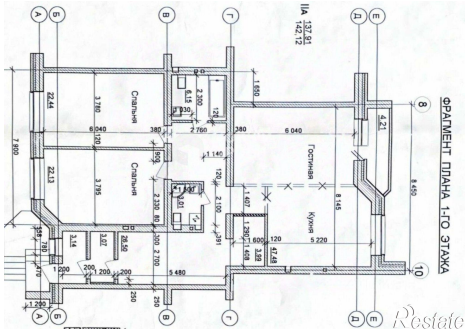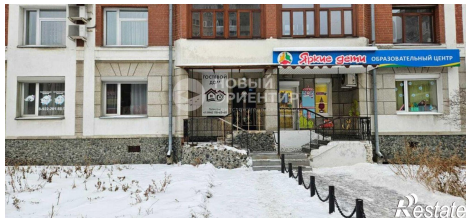
https://ekaterinburg.restate.ru/obj/prodazha-tryohkomnatnoy-kvartiri-ul-uralskix-rabochix-44-18231650624/