Купить квартиру за 13 980 000 рублей на улица Щорса, 35

Свердловская область, Екатеринбург, улица Щорса, 35

13 980 000 Р
160 690Р за м^2

87.00 м^2	60.00 м^2	16.00 м^2	12 из 14
Общая	Жилая	Кухня	Этаж

Кирпичный дом с ТСЖ, входная сейф-дверь, Итальянские межкомнатные двери, Бамбуковый паркет , Кондиционер Kentatsu , Бойлер 80л , окна на юг и запад Фильтры аквафор хол и гор вода, Сантехника Италия/германия (работает биде), Гарнитур кухонный Giulia Novaks в отличном состоянии, Варочная поверхность и духовой шкаф Gorenje, Посудомойка Bosch, Вытяжка Jetair Один взрослый собственник с 2018г., квартира освобождена и готова к заселению, не сдавали никогда (сами жили), без обременений, ключи на сделке, мебель остается частично, ипотека возможна, по желанию дополнительно продается паркинг. Торг

0 с 12.04.2025, обновлен 12.04.2025

Продавец: Собственник

Телефон: +79122806595

Характеристики

Количество комнат	3	Тип дома	кирпичный
Этаж	12	Этажей всего	14
Площадь жилая	60.00 кв. м	Площадь кухни	16.00 кв. м

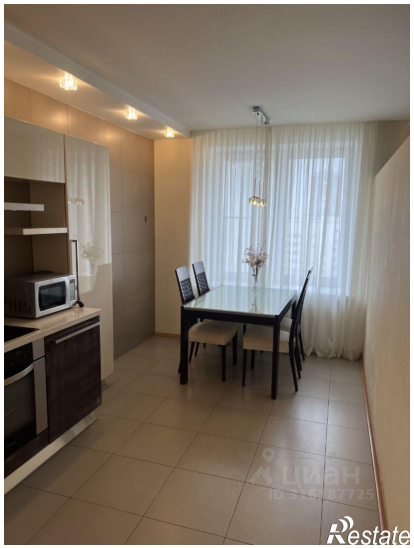

Restate

Restate