Купить квартиру за 6 500 000 рублей на Машинная, 31и

Свердловская область, Муниципальное Образование Екатеринбург, Екатеринбург, Машинная, 31и

Ботаническая

6 500 000 Р
147 727Р за м^2

44.00 м^2	21.21 м^2	9 из 26
Общая	Кухня	Этаж

Продаётся новая квартира в жилом комплексе "Suomen Ranta" в одном из самых престижных районов Екатеринбурга. Дом введен в эксплуатацию, находится в 15 минутах ходьбы от станции метро Ботаническая. Превосходное расположение: Река Исеть, ЦПКиО им. Маяковского прямо у дома! Удобство во всём: Школы, детские сады, магазины в шаговой доступности. Быстрый выезд на ул. Машинную позволит легко добраться в любую точку города. Комфорт без компромиссов: Современные скоростные лифты и индивидуальный тепловой пункт обеспечат комфортное проживание. Предчистовая отделка ваш холст для творчества: Реализуйте любые дизайнерские идеи и создайте интерьер своей мечты! Выгодное предложение: Не упустите возможность приобрести эту квартиру по выгодной цене! Готовы показать квартиру в удобное для вас время, по предварительной договоренности!.Номер в базе: 11932575. Район: Автовокзал

0 с 14.04.2025, обновлен 07.07.2025

Продавец: Этажи

Телефон: 8(927)031-10-82

Характеристики

Количество комнат	1	Тип дома	монолитный
Этаж	9	Этажей всего	26
Наличие телефона	нет	Наличие балкона	да
Наличие лифта	пассажирский лифт	Санузел	раздельный с/у
Площадь кухни	21.21 кв. м	Высота потолков	3 м
Отделка	без отделки	Наличие парковки	да

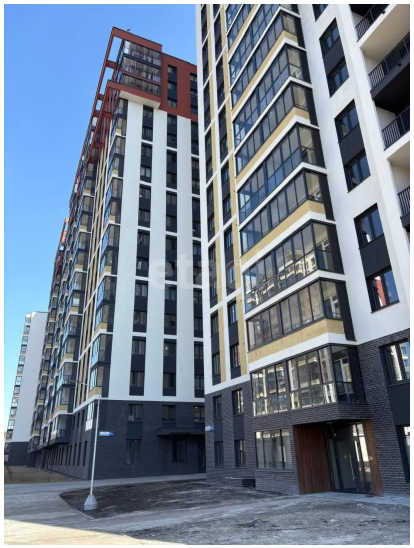
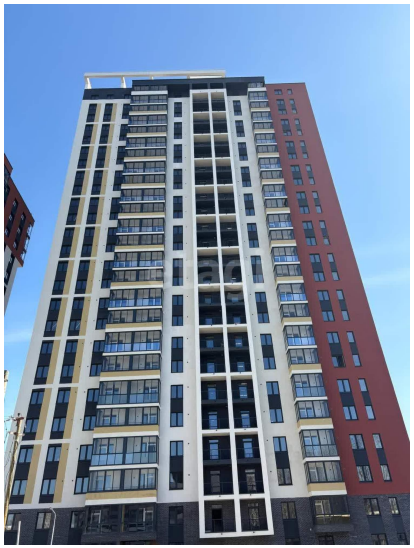

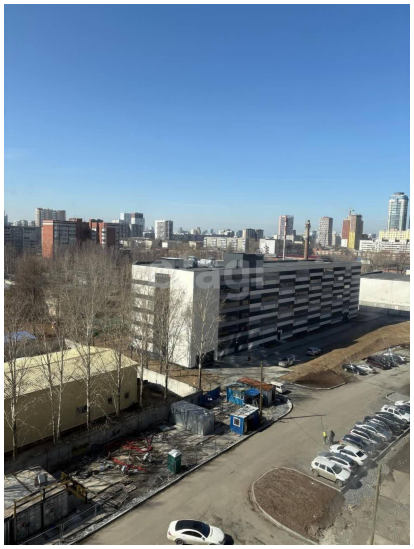

etagi

etagi