Купить квартиру за 5 950 000 рублей на улица Старых Большевиков, 3

Свердловская область, Екатеринбург, улица Старых Большевиков, 3

Машиностроителей

5 950 000 Р
145 122Р за м^2

41.00 м^2	10.00 м^2	8 из 25
Общая	Кухня	Этаж

Арт. 101357702 Продается однокомнатная квартира, с функциональной планировкой, общей площадью 41,2 кв. м., полностью укомплектованная, меблированная и готовая к проживанию. При продаже в квартире сохраняется: кухонный гарнитур, свстраиваемой бытовой техникой, диван (раскладной), шкаф-купе. В жилом комплексе проживают доброжелательные соседи, чистота и порядок поддерживается. Во дворе жилого комплекса обустроен благоустроенный зеленый оазис с детской площадкой. Для автовладельцев предусмотрен подземный паркинг, а также гостевая парковка. Приватный двор находится под охраной, обеспечен системой контроля доступа. Развитая инфраструктура, в шаговой доступности располагается Администрация Орджоникидзевского района, ДК Эльмаш, МОУ СОШ № 107,МОУ СОШ № 67 с углублением отдельных предметов,в шаговой доступности ТЦ «Окей», продуктовые и промышленные магазины, рядом парк «Калининец», парк «Турбомоторного завода» где можно хорошо провести время, так же в шаговой доступности располагается СК «Калининец» и СК «Изумруд»,до метро Машиностроителей - 10 минут пешком , так же остановки общественного транспорта различных маршрутов и направления. Документы к продаже готовы. Ипотека возможна. Все интересующие вас вопросы вы можете задать по телефону, с удовольствием отвечу ...

0 с 14.04.2025, обновлен 14.04.2025

Продавец: Яранцев Александр

Телефон: +79827105652

Характеристики
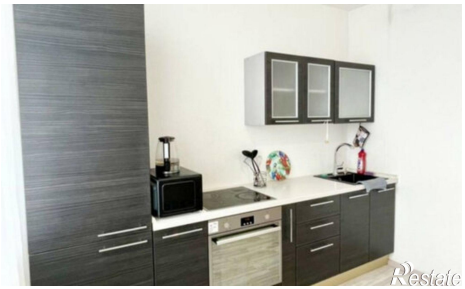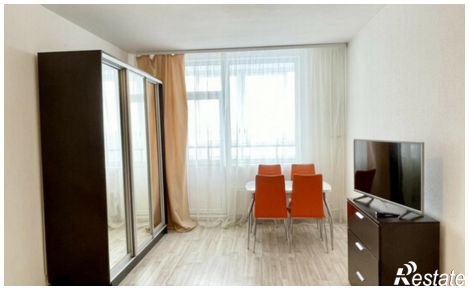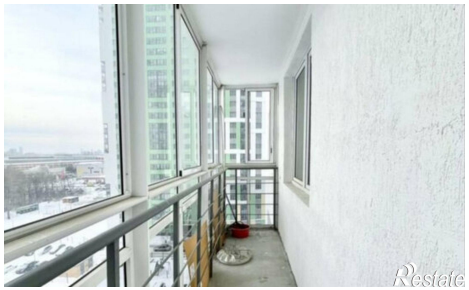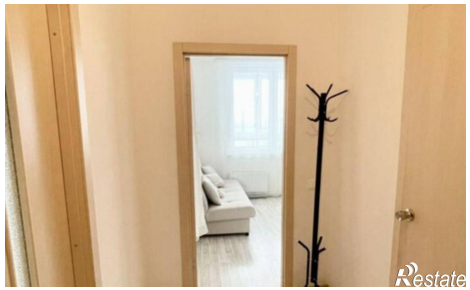
Количество комнат	1	Этаж	8
Этажей всего	25	Площадь кухни	10.00 кв. м