Купить квартиру за 11 900 000 рублей на ул Мира, 41

Свердловская область, Муниципальное Образование Екатеринбург, Екатеринбург, ул Мира, 41

Площадь 1905 года

11 900 000 Р
270 455Р за м^2

44.00 м^2	10.00 м^2	11 из 25
Общая	Кухня	Этаж

Арт. 101322432 Продам современную, стильную, квартиру евродвушку с высоким уровнем комфорта. Выполнен качественный ремонт , вся техника, мебель остаются. В квартире никто не жил. Закрытый двор с зоной отдыха, детская площадка, поле для спортивных игр. Развитая инфраструктура для комфортной жизни , все в шаговой доступности. Отличный вартиант как для молодой пары так и для себя или ребенка-студента. Приглашаю Вас на просмотр!

0 с 14.04.2025, обновлен 14.04.2025

Продавец: Прохорова Кристина

Телефон: +79827480661

Характеристики

Количество комнат	1	Этаж	11
Этажей всего	25	Площадь кухни	10.00 кв. м
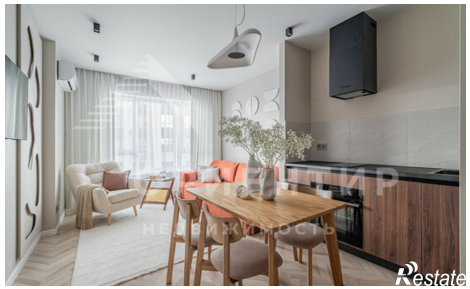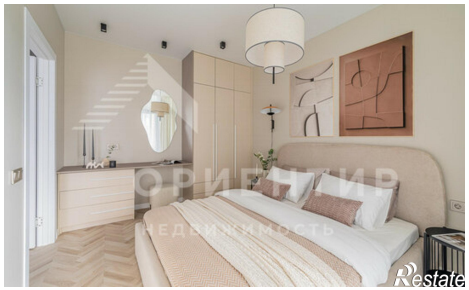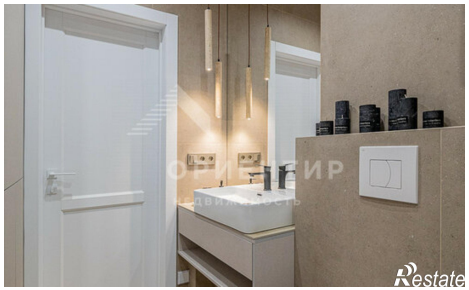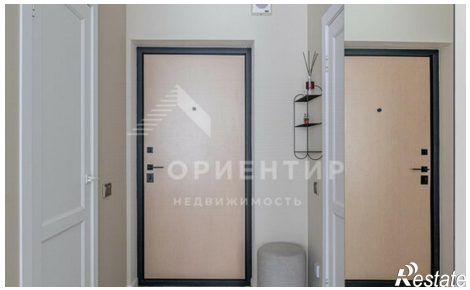
https://ekaterinburg.restate.ru/obj/prodazha-odnokomnatnoy-kvartiri-ul-mira-41-18231662890/