Купить квартиру за 10 200 000 рублей на ул Шейнкмана, 114

Свердловская область, Муниципальное Образование Екатеринбург, Екатеринбург, ул Шейнкмана, 114

10 200 000 Р
182 143Р за м^2

56.00 м^2	8.00 м^2	11 из 12
Общая	Кухня	Этаж

Квартира одобрена под субсидированную Ипотечную ставку 14.75%, - для вторичной недвижимости (совместная программа Самолет плюс и Совкомбанка), - с возможностью удаленной сделки (покупатель может находиться в другом городе) покупка через безопасную сделку. Теплый пол, кондиционер. Детский сад в 50 метрах от дома, гимназия. школа в шаговой доступности. Напротив дома медицинский центр. Квартира на 12 этаже, без обременений, улучшенной планировки. Предквартирная зона - раздевалка, шкафы, место для обуви - плюс к общей площади 4 м.кв. Рядом один сосед в город приезжает на праздники. Ремонт новый, никто не жил. Оборудование и мебель остается покупателю (матрац новый в упаковке, покупали за 50т.р.). Кухня расширена до 16 м.кв. за счет перепланировки одной комнаты, теплый пол. Въезд во двор через шлакбаум, есть закрепленное парковочное место - ключи от парковки передадим вместе с квартирой - недорого!)). ID объекта в нашей базе: 40

0 с 16.04.2025, обновлен 16.04.2025

Продавец: Вячеслав Николаевич

Телефон: +79193843351

Характеристики

Количество комнат	3	Этаж	11
Этажей всего	12	Площадь кухни	8.00 кв. м
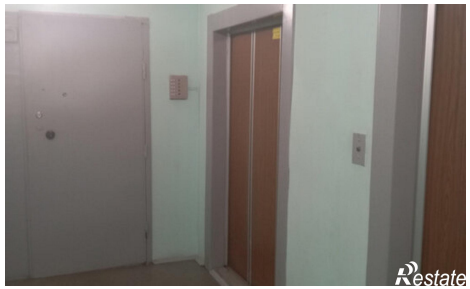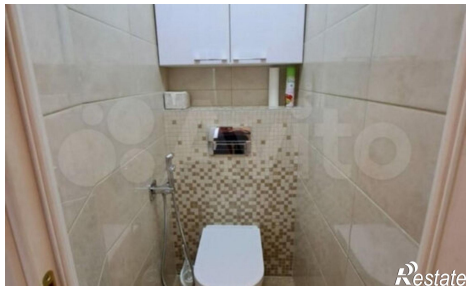
https://ekaterinburg.restate.ru/obj/prodazha-tryohkomnatnoy-kvartiri-ul-sheynkmana-114-18231668735/