Купить квартиру за 6 150 000 рублей на Маневровая улица, 25А

Свердловская область, Екатеринбург, Маневровая улица, 25А

Уральская

6 150 000 Р
97 619Р за м^2

63.00 м^2	24.00 м^2	21.00 м^2	6 из 6
Общая	Жилая	Кухня	Этаж

Предлагаем Вашему вниманию просторную трехкомнатную квартиру с совмещений кухней-гостиной. В квартире выполнен ремонт: гостиная совмещена с кухней (перепланировка согласована); заменена электропроводка; поменяны радиаторы; установлены пластиковые окна (включая лоджию); заменены все межкомнатные двери; ванная комната полностью в кафеле, коммуникации поменяны, счетчики установлены; пол в спальнях-ламинат, в кухне-гостиной и коридоре - качественный линолеум, стены оклеены обоями, натяжной потолок во всех помещениях. Так же отличным дополнением к жилым помещениям станет просторная лоджия на два окна, широкая прихожая и небольшая бытовая комната, в которой установлена стиральная машина и организовано хранение всех бытовых принадлежностей. При продаже в квартире останется: кухонный-гарнитур со встроенной бытовой техникой (газовая варочная панель, духовой шкаф, вытяжка), шкаф купе в коридоре, мебель в ванной комнате. Один взрослый собственник, материнский капитал при покупке не использовался. Звоните, отвечу на дополнительные вопросы, а так же договоримся на просмотр!

0 с 16.04.2025, обновлен 16.04.2025

Продавец: Собственник

Телефон: +79126609016

Характеристики

Количество комнат	3	Тип дома	панельный
Этаж	6	Этажей всего	6
Площадь жилая	24.00 кв. м	Площадь кухни	21.00 кв. м
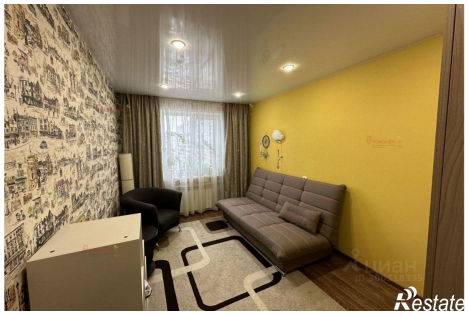
https://ekaterinburg.restate.ru/obj/prodazha-tryohkomnatnoy-kvartiri-manevrovaya-ulica-25a-18231672016/