Купить квартиру за 13 000 000 рублей на ул Библиотечная, 45

Свердловская область, Муниципальное Образование Екатеринбург, Екатеринбург, ул Библиотечная, 45

Площадь 1905 года

13 000 000 Р
166 667Р за м^2

78.00 м^2	12.00 м^2	5 из 19
Общая	Кухня	Этаж

В продаже просторная уютная полноценная 3ка в ЖК Университетский с оборудованной кухней 12,2м. Продуманная планировка, изолированные комнаты, раздельный санузел, оборудованная гардеробная, дизайнерский ремонт, балкон обшит деревом, оборудована система хранения. Новому собственнику остаются кухонный гарнитур со встроенной бытовой техникой, шкаф и кровать трансформер в спальне. Спокойные соседи, хорошая тепло и шумоизоляция, игровая и спортивные площадки во дворе, игровые корты. Парковочные места вокруг дома, возможность арендовать паркинг. Развитая инфраструктура микрорайона в шаговой доступности, дет.сады 34,299, школа 134,36. Магазины, кафе, ресторан, фитнесс центр с бассейном, аптеки, пункты выдачи, школы развития и центры доп образования, мед центры и салоны красоты. 2 взрослых собственника, без долгов и обременений, быстрый выход на сделку. Рассмотрим любую форму оплаты - ипотека, мат. кап. ID объекта в нашей базе: 1438

0 с 16.04.2025, обновлен 16.04.2025

Продавец: Мария Игоревна

Телефон: +79827018925

Характеристики
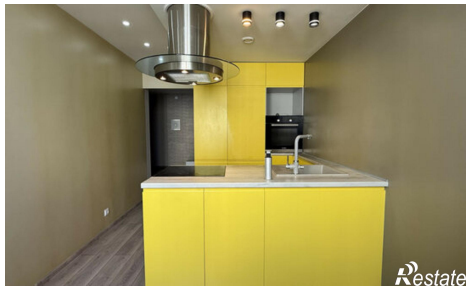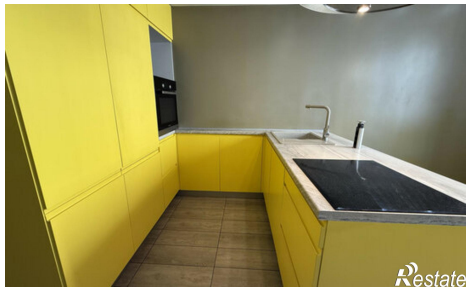
Количество комнат	3	Этаж	5
Этажей всего	19	Площадь кухни	12.00 кв. м