Купить квартиру за 9 600 000 рублей на улица Крауля, 93

Свердловская область, Екатеринбург, улица Крауля, 93

Геологическая

9 600 000 Р
143 284Р за м^2

67.00 м^2	36.00 м^2	11.00 м^2	9 из 16
Общая	Жилая	Кухня	Этаж

В продаже просторная 2-х комнатная квартира в 20-ти минутах от центра в Верх-Исетском районе по адресу: ул. Крауля, д. 93. Дом построен в 2007 г. Квартира очень теплая (стены кирпичные) с большими комнатами и большой кухней. Площадь комнат 16 кв.м и 20 кв.м, кухня - 10,9 кв.м , просторный коридор Двор благоустроен: имеются игровые площадки для маленьких детей, корты для подростков и взрослого населения В пешей доступности школы N 48, 171, 63, детские сады N 532, 13, 24, 189 Близость к торговым центрам: Мега, Радуга-парк, Леруа Мерлен и Метро, Магнит, Красное-Белое - в соседнем доме, в самом доме - Бристоль В доме имеется подземная парковка, а также места для машин во дворе Остановки общественного транспорта: троллейбус, автобус. До центра города прогулка займет 35 минут спокойным шагом 10 минут ходьбы до Верх-Исетского пруда Идеально чистый подъезд. Управляющая компания во дворе Спокойные соседи Всегда есть где припарковать автомобиль Один совершеннолетний собственник, мат. капитал не использовался, квартира не в ипотеке. Звоните, с удовольствием отвечу на Ваши вопросы и приглашаю на просмотр! ID объекта в нашей базе: 11211

0 с 16.04.2025, обновлен 16.04.2025

Продавец: Собственник

Телефон: +79126605284

Характеристики

Количество комнат	2	Тип дома	кирпичный
Этаж	9	Этажей всего	16
Площадь жилая	36.00 кв. м	Площадь комнат	16.00 кв. м
Площадь кухни	11.00 кв. м		

НОВЫЙ
ОРИЕНТИР
Restate

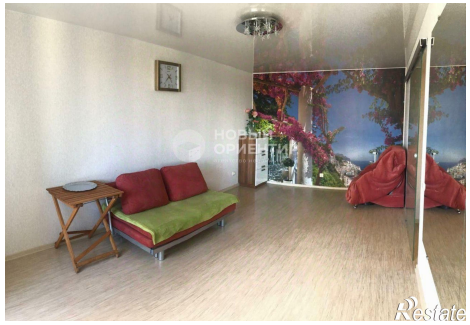
Restate