Купить студию за 4 100 000 рублей на Евгения Савкова, 4

Свердловская область, Муниципальное Образование Екатеринбург, Екатеринбург, Евгения Савкова, 4

4 100 000 Р
126 543Р за м^2

32.40 м^2	20.80 м^2	19 из 25
Общая	Кухня	Этаж

Уютная студия общей площадью 32,36 кв. м., включая лоджию 2,56 кв. м. Отличный вариант для быстрого переезда или сдачи в аренду (готовый арендный бизнес) . Красивый панорамный вид из окна. Вам не грозит жить за шторкой, потому что напротив дома "окно в окно" не будет. Всё что нужно - в шаговой доступности (магазины, аптеки, детские сады, школа с бассейном). Рядом остановки общественного транспорта. В квартире остаётся кухонный гарнитур, встроенный шкаф-купе. Остальное по договорённости. Без обременений. Один собственник. К продаже полностью готова. Поможем оформить ипотеку дешевле, чем в банке за счет скидок от банков-партнеров. Готовы показать квартиру в удобное для вас время, по предварительной договоренности!.Номер в базе: 11936025. Район: Широкая речка

0 с 17.04.2025, обновлен 07.07.2025

Продавец: Этажи

Телефон: 8(929)783-93-74

Характеристики
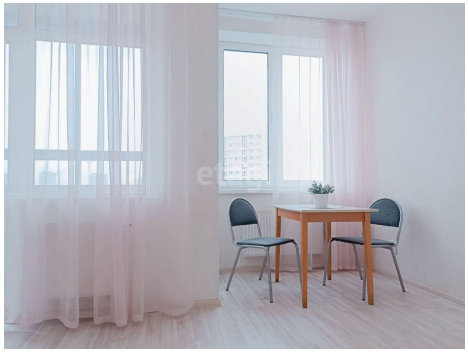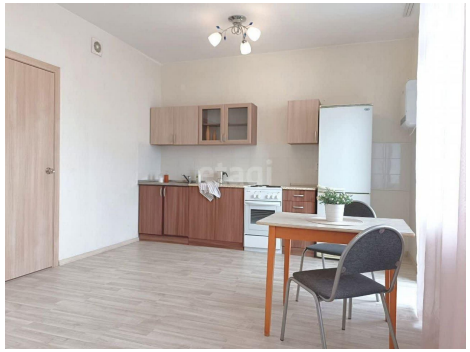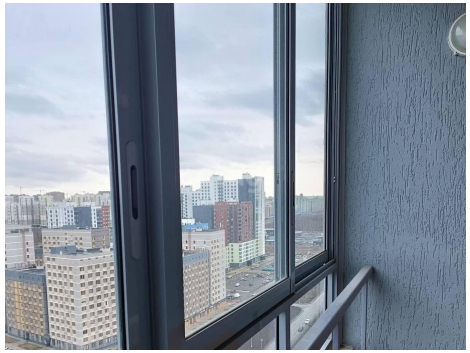
Количество комнат	1	Тип дома	монолитный
Этаж	19	Этажей всего	25
Наличие телефона	да	Студия	да
Наличие балкона	да	Наличие лифта	пассажирский лифт
Санузел	совмещенный с/у	Площадь кухни	20.80 кв. м
Высота потолков	2.7 м	Отделка	под ключ (чистовая)
Наличие парковки	да