Купить квартиру за 6 500 000 рублей на Евгения Савкова, 31

Свердловская область, Муниципальное Образование Екатеринбург, Екатеринбург, Евгения Савкова, 31

6 500 000 Р
140 086Р за м^2

46.40 м^2	21.60 м^2	8 из 9
Общая	Кухня	Этаж

Продается просторная евро-двухкомнатная квартира в современном ЖК Суходольский квартал. Общая площадь — 46,4 кв. м, кухня-гостиная — 21,6 кв. м, . Квартира расположена на 8 этаже 9-этажного дома, построенного в 2017 году из монолитно-кирпичных материалов застройщиком Брусника. Высота потолков — 2,7 метра. Окна выходят во двор, сторона юго-западная. В квартире выполнен качественный ремонт: современный дизайн, свежая отделка, удобная планировка. Установлена современная техника и мебель, в квартире остаеются шкафы-купе, кухня со встроенной техникой(посудомоечная машина, духовой шкаф, вытяжка и др.), установлен кондиционер, что позволяет сразу заехать и жить без дополнительных вложений. Санузел совмещенный, оборудован всем необходимым. Район с отлично развитой инфраструктурой: в шаговой доступности находятся школы, детские сады и магазины. Удобное транспортное сообщение позволяет быстро и комфортно добраться до любой точки города. Собственник один, взрослый, покупали у застройщика Квартира без обременений, возможна покупка в ипотеку. Все документы готовы к сделке, юридически чистая и безопасная покупка. Звоните, готова ответить на все ваши вопросы! Ждем Вас на просмотр!.Номер в базе: 11936228. Район: Широкая речка

0 с 17.04.2025, обновлен 10.07.2025

Продавец: Этажи

Телефон: 8(927)031-23-38

Характеристики

Количество комнат	1	Тип дома	монолитный
Этаж	8	Этажей всего	9
Наличие телефона	да	Наличие балкона	да
Наличие лифта	пассажирский лифт	Санузел	совмещенный с/у
Площадь кухни	21.60 кв. м	Высота потолков	2.5 м
Отделка	под ключ (чистовая)	Наличие парковки	да

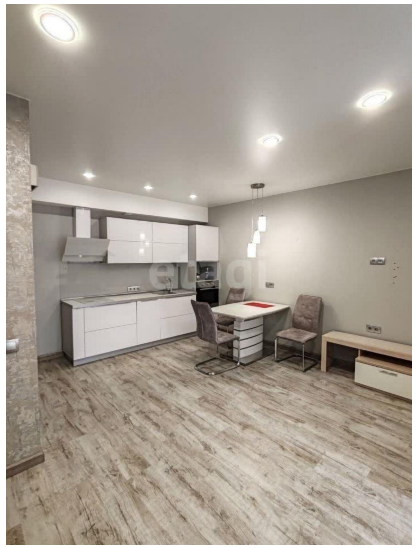

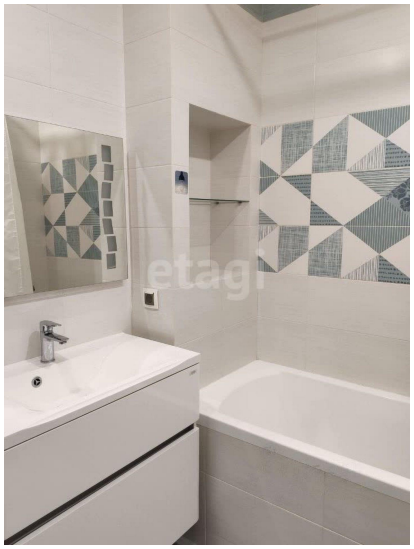

etagi

etagi