Купить квартиру за 4 000 000 рублей на Переходный переулок, 3

Свердловская область, Екатеринбург, Переходный переулок, 3

Ботаническая

4 000 000 Р
100 000Р за м^2

40.00 м^2	6.00 м^2	2 из 3
Общая	Кухня	Этаж

id:42621. Ищете комфортное жильё по приятной цене? Ваш идеальный вариант найден! Эта двухкомнатная квартира на 3 этаже кирпичного дома станет вашим надёжным уголком спокойствия и комфорта. Что вас ждёт: - Общая площадь: 40 кв. м. - Просторная планировка: 2 комнаты (26 кв. м.) и кухня (6 кв. м.). - Кирпичный дом: тепло, тишина и долговечность. Удобное расположение - Тихий район: наслаждайтесь спокойствием и отсутствием городского шума. - Всё под рукой: магазины, школы, остановки общественного транспорта — всё в шаговой доступности. - До центра города: всего 20 минут на машине! Почему именно эта квартира? - 3 этаж: удобно для семей с детьми, пожилых людей или любителей быстрого доступа на улицу. - Кирпичный дом: тепло зимой, прохладно летом и надёжно в любое время года. - Доступная цена: отличное предложение для тех, кто ищет комфорт без переплат. Звоните или пишите прямо сейчас и запишитесь на просмотр. Убедитесь сами, что это именно то, что вы искали!

1 с 17.04.2025, обновлен 17.04.2025

Продавец: Светлана Бел

Телефон: +79011557143

Характеристики

Количество комнат	2	Этаж	2
Этажей всего	3	Площадь кухни	6.00 кв. м

РИОЛЮКС
Restate

РИОЛЮКС
Restate

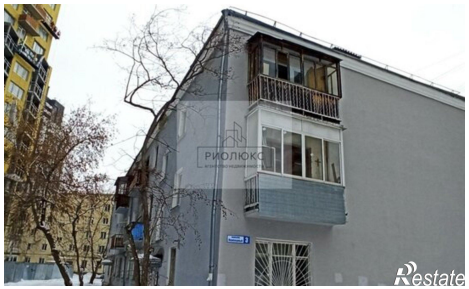
РИОЛЮКС
Restate

РИОЛЮКС
Restate

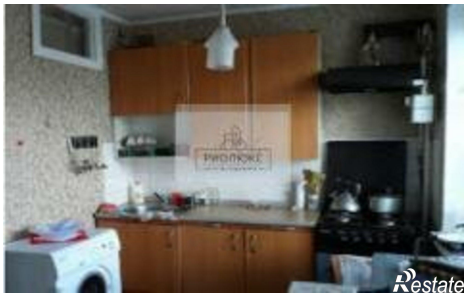
РИОЛЮКС
Restate