Купить квартиру за 4 650 000 рублей на Чердынская улица, 52

Свердловская область, Екатеринбург, Чердынская улица, 52

Площадь 1905 года

4 650 000 Р

105 682Р за м^2

44.00 м^2	5.00 м^2	1 из 2
Общая	Кухня	Этаж

Продам 2х к. квартиру в кирпичном доме, стены в пол метра, очень теплая, чистая, соседи хорошие. В шаговой доступности вся инфраструктура: Школа: 41, 57, 168, Частная школа Теорема, Школа танцев (E-Break). Детский сад, ясли: Малыш (Во дворе), 1, 510, 348, 510. Рядом с домом ТЦ Радуга парк. Больница: 41+ Детское отделение. Продуктовые магазины, Пункты ПВЗ. Удобная транспортная развязка: Остановки: автобус No 72,76, Трамвай No 21,18,19,6,3. Быстрый выезд на Ново-Московский тракт, Репина, Серафимы дерябина, на ЕКАД и Объездную дорогу. Один взрослый собственник. Квартира готова к продаже, быстрый выход на сделку. Обеспечим чистоту сделки, финансовую и юридическую безопасность. Так же поможем с ипотекой. ID объекта в нашей базе: 2004

0 с 17.04.2025, обновлен 17.04.2025

Продавец: Игорь Игоревич

Телефон: +79586066710

Характеристики

Количество комнат	2	Этаж	1
Этажей всего	2	Площадь кухни	5.00 кв. м
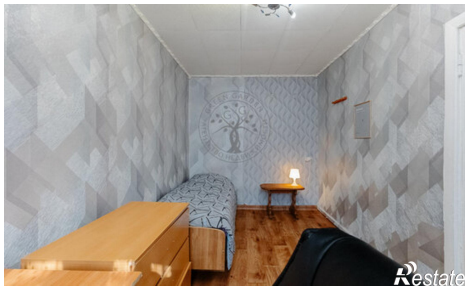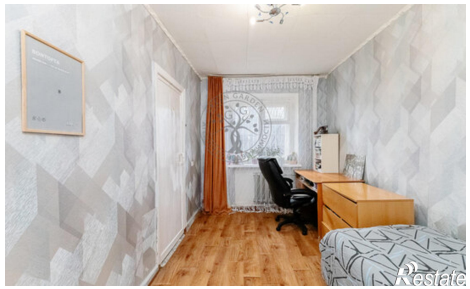
https://ekaterinburg.restate.ru/obj/prodazha-dvuhkomnatnoy-kvartiri-cherdynskaya-ulica-52-18231686619/