Купить квартиру за 3 600 000 рублей на Санаторная улица, 35

Свердловская область, Екатеринбург, Санаторная улица, 35

Ботаническая

3 600 000 Р
83 721Р за м^2

43.00 м^2	28.00 м^2	6.00 м^2	2 из 9
Общая	Жилая	Кухня	Этаж

Объект N 188865. Продается двухкомнатная квартира на Вторчермете! Квартира с двумя изолированными комнатами, санузел раздельный. Есть балкон. Идеальный вариант для тех, кто ищет квартиру с перспективой обустройства по своему вкусу! Отличное месторасположение: рядом школы 156 и 87, несколько детских садов, поликлиника 1, два парка парк Камвольного комбината и парк имени Чкалова, где можно провести время на свежем воздухе. Для активного образа жизни в шаговой доступности расположен ФОК Чкаловский. Удобная транспортная развязка с остановками рядом с домом обеспечивает быстрый доступ в любую часть города. Вокруг множество магазинов и других объектов инфраструктуры, которые сделают вашу жизнь максимально удобной. Помогу с оформлением ипотеки. Рассматриваем покупателей с плохой кредитной историей и с трудностями подтверждения дохода. Если есть своя квартира, расскажите об этом, возможно, прямо сейчас у нас есть на нее покупатель. Звоните и записывайтесь на просмотр!

0 с 17.04.2025, обновлен 17.04.2025

Продавец: Собственник

Телефон: +79826890517

Характеристики

Количество комнат	2	Тип дома	панельный
Этаж	2	Этажей всего	9
Площадь жилая	28.00 кв. м	Площадь кухни	6.00 кв. м

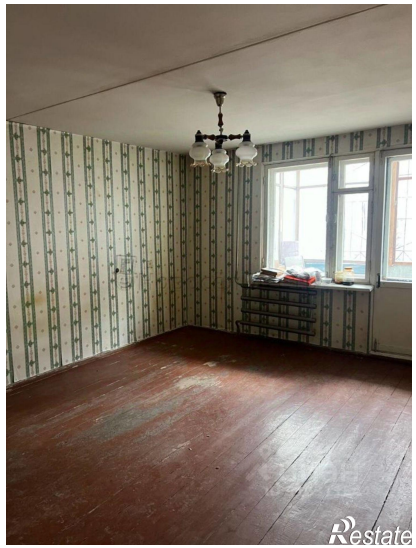
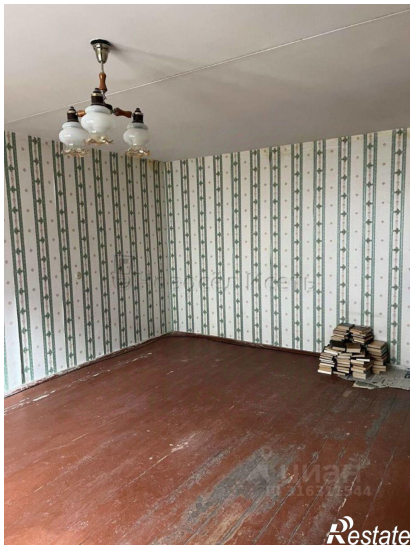

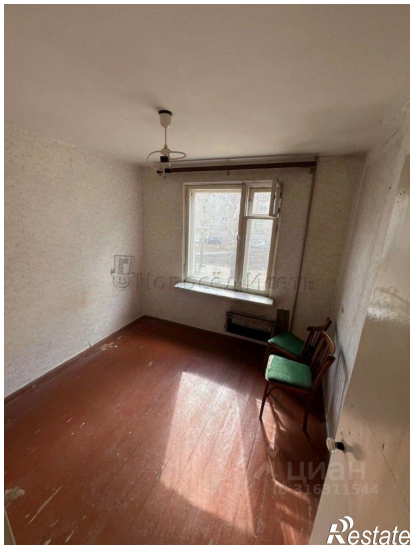

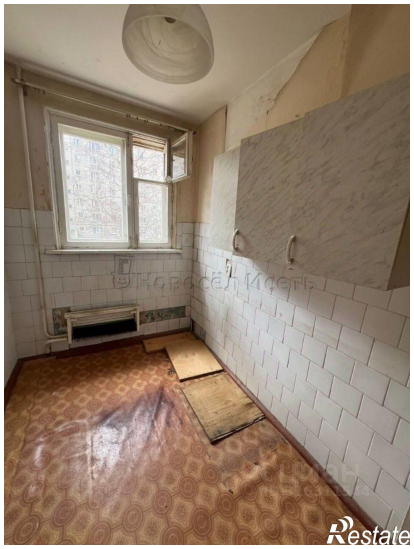

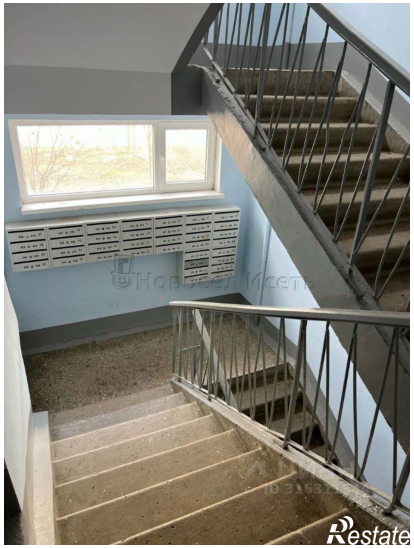
Restate

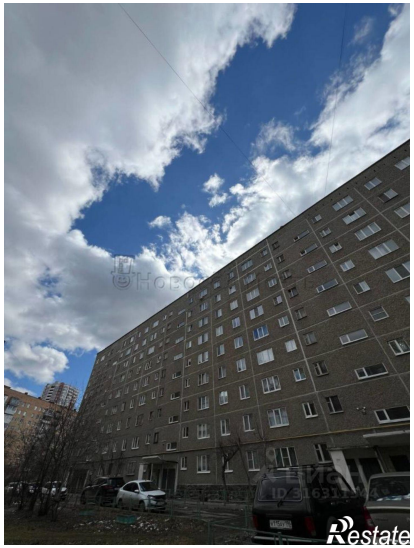
Restate