Купить квартиру за 9 000 000 рублей на ул Свердлова, 11

Свердловская область, Муниципальное Образование Екатеринбург, Екатеринбург, ул Свердлова, 11

Динамо

9 000 000 Р
150 000Р за м^2

60.00 м^2	34.00 м^2	7.00 м^2	5 из 5
Общая	Жилая	Кухня	Этаж

Продам отличную квартиру в самом сердце Екатеринбурга! Квартира в добротном доме с кирпичными стенами и трехметровыми потолками. Квартира в отличном состоянии: сделан свежий капитальный ремонт с заменой всей проводки, коммуникаций, частичной заменой полов (в комнатах оставлена оригинальная паркетная доска, отшлифованная и покрытая лаком, в остальных помещения пол поднимался до уровня паркета, заполнялся керамзитом). Окна - новые деревянные стеклопакеты, радиаторы все поменяны. Отделочные материалы все качественные, делали для себя, просто пришло время дальше расширять жилплощадь. В стоимость квартиры входит: кухонный гарнитур, два кондиционера, водонагреватель, осветительные приборы. Квартира на 5м этаже, никакого шума от соседей сверху не будет. Окна выходят во двор, на Поликлиннику 2, тоже минимум шума и пыли от дороги. Двор закрытый, есть бесплатная парковка для жителей дома. В шаговой доступности гимназия 155, несколько детских садов. До станции метро Динамо 10 минут пешком, остановка общественного транспорта рядом с домом. Возможен обмен на 3х комнатную в этом же квадрате. Один собственник, НИКАКИХ ЗАДОЛЖЕННОСТЕЙ И ОБРЕМЕНЕНИЙ. Полный пакет документов, сопровождение и профессиональная поддержка сделки: -опытным агентом и юристом -помощь с ипотекой Гарантия безопасности сделки ...

0 с 18.04.2025, обновлен 18.04.2025

Продавец: Собственник

Телефон: +79120516011

Характеристики

Количество комнат	2	Тип дома	кирпичный
Этаж	5	Этажей всего	5
Площадь жилая	34.00 кв. м	Площадь кухни	7.00 кв. м

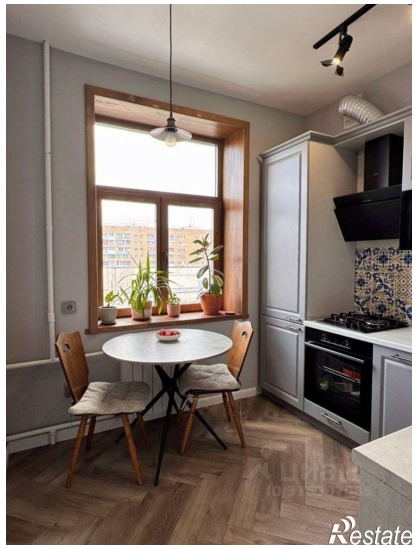
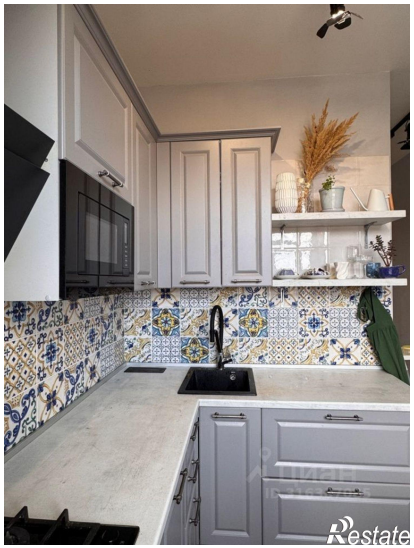
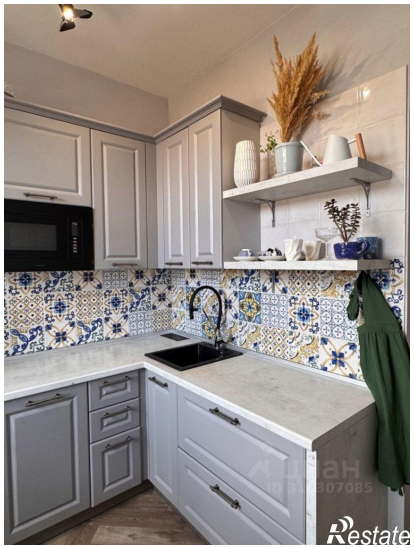

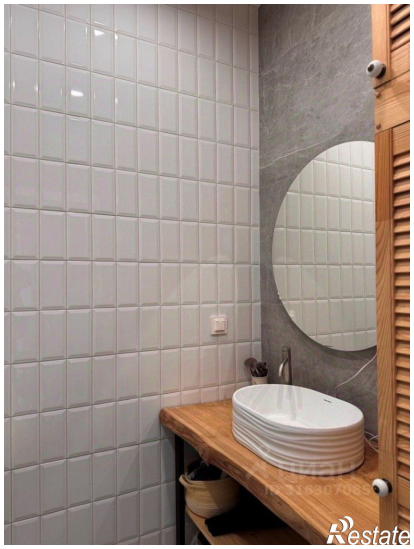

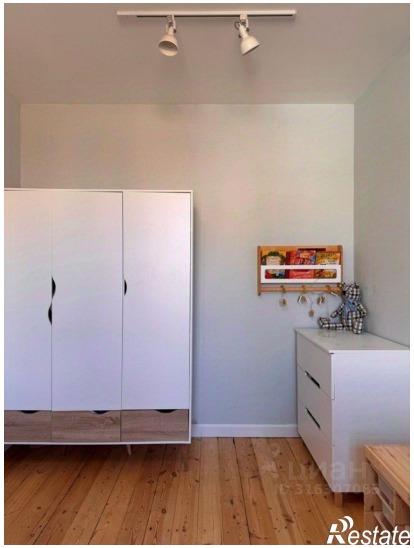
Restate

Restate