Купить квартиру за 18 100 000 рублей на Машинная улица, 1В/2

Свердловская область, Екатеринбург, Машинная улица, 1В/2

Чкаловская

18 100 000 Р

362 000Р за м^2

50.00 м^2	16.00 м^2	21.00 м^2	3 из 30
Общая	Жилая	Кухня	Этаж

id:42655. Продаётся уютная 2-комнатная квартира в ЖК Clever Park - ЖК вашей мечты в центре города! Если вы ищете комфортное и просторное жильё в спокойном районе, то эта квартира - отличный вариант. Она расположена на 3 этаже трёхэтажного дома и имеет общую площадь 50 м. Жилая площадь составляет 16 м, а площадь кухни - 21 м. В квартире 2 комнаты, что делает её идеальным вариантом для семьи с детьми или для тех, кто ценит личное пространство. Высокие потолки и большие окна наполняют комнаты светом и воздухом. Дом, в котором расположена квартира, состоит из 30 этажей, что гарантирует тишину и спокойствие. Вы можете наслаждаться уединением и не беспокоиться о шуме с улицы. Звоните или пишите нам и приходите на просмотр!

0 с 18.04.2025, обновлен 18.04.2025

Продавец: Собственник

Телефон: +79126517062

Характеристики

Количество комнат	2	Тип дома	кирпичный
Этаж	3	Этажей всего	30
Площадь жилая	16.00 кв. м	Площадь кухни	21.00 кв. м

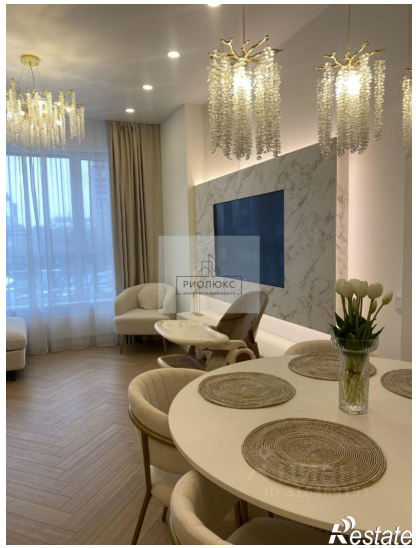

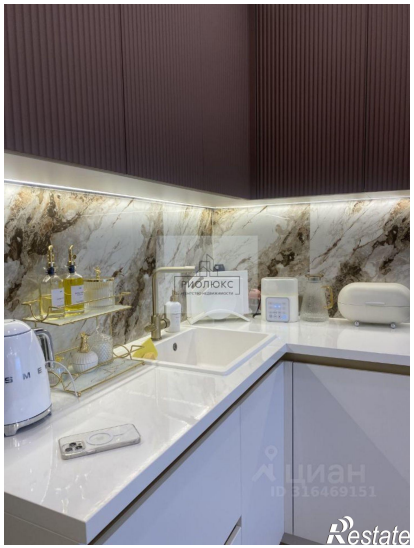

РИОЛЮКС
Restate

РИОЛЮКС
Restate