Купить квартиру за 6 000 000 рублей на Надеждинская улица, 14

Свердловская область, Екатеринбург, Надеждинская улица, 14

Уральская

6 000 000 Р
120 000Р за м^2

50.00 м^2	28.30 м^2	9.00 м^2	5 из 9
Общая	Жилая	Кухня	Этаж

Продается уютная двухкомнатная квартира в Екатеринбурге на ул. Надеждинской, дом 14. Общая площадь составляет 50.9 кв. м, жилая площадь — 28.3 кв. м, а кухня порадует просторными 9.2 кв. м. Квартира находится на 5 этаже 9-этажного панельного дома. Высота потолков — 2.56 метра. Квартира очень теплая и солнечная. Окна выходят во двор на солнечную сторону, во дворе детская и спортивная площадка и много деревьев. Двор закрытый, въезд через ворота, парковка во дворе, есть платная парковка напротив двора. Видеонаблюдение во дворе, в подъездах, в лифтах. В подъездах сделан капремонт, установлены новые лифты. Планировка включает две светлые комнаты и большой застекленный балкон с широкими подоконниками. Просторная и удобная кухня оборудована 4-х конфорочной газовой плитой. Санузел раздельный, что добавляет комфорта в повседневной жизни. Дом оборудован пассажирским лифтом, поэтому подниматься на 5 этаж не составит труда. Вокруг дома есть все необходимое для комфортной жизни: до школы 200 метров, детские сады и магазины в шаговой доступности. Рядом красивый парк с местами отдыха и развлечения для детей и взрослых. Недалеко торговые центры OBI и Карнавал , 7 ключей , супермаркеты Яблоко и Магнит Семейный . Во дворе дома Монетка , Wildberries, Ozon. Продажа квартиры осуществляется ...

0 с 18.04.2025, обновлен 18.04.2025

Продавец: Собственник

Телефон: +79826415887

Характеристики

Количество комнат	2	Тип дома	панельный
Этаж	5	Этажей всего	9
Площадь жилая	28.30 кв. м	Площадь кухни	9.00 кв. м

https://ekaterinburg.restate.ru/obj/prodazha-dvuhkomnatnoy-kvartiri-nadezhdinskaya-ulica-14-18231699524/

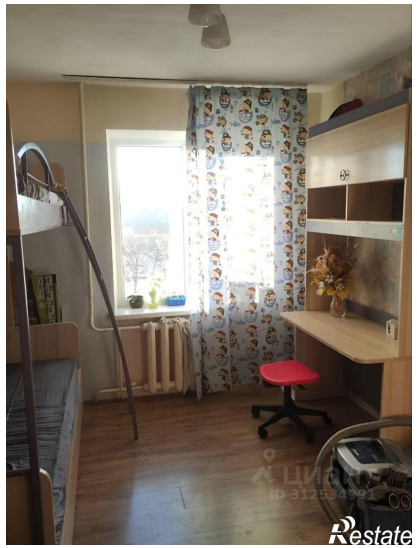

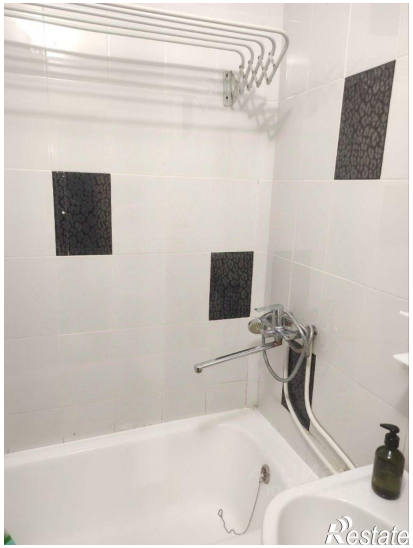
Restate

Restate