Купить квартиру за 4 400 000 рублей на улица Мичурина, 235

Свердловская область, Екатеринбург, улица Мичурина, 235

4 400 000 Р
107 317Р за м^2

41.00 м^2	29.00 м^2	6.00 м^2	5 из 5
Общая	Жилая	Кухня	Этаж

Арт. 101597294 Предлагается к продаже двухкомнатная квартира в центральном районе. Инфрастуктура: Школы, садики, поликлиника, больница, парк Маяковского в 5 мин пешком. Транспорт: трамваи, электричка, автобусы. Очень теплая, кирпичный дом, хорошие соседи. Требует косметического ремонта, но проживать можно! Мебель и техника остается! Возможны любые виды расчета! Наличные, материнский капитал. Возможна ипотека с низкими ставками от банков-партнеров 14.5%. Гарантия юридической чистоты сделки от компании. ФЕДЕРАЛЬНАЯ КОМПАНИЯ САМОЛЕТ ПЛЮС ГАРАНТИРУЕТ ФИНАНСОВУЮ БЕЗОПАСНОСТЬ ДЛЯ НАШИХ КЛИЕНТОВ. При звонке назовите оператору номер лота,

0 с 18.04.2025, обновлен 18.04.2025

Продавец: Собственник

Телефон: +79122515743

Характеристики

Количество комнат	2	Тип дома	кирпичный
Этаж	5	Этажей всего	5
Площадь жилая	29.00 кв. м	Площадь комнат	18.00 кв. м
Площадь кухни	6.00 кв. м		

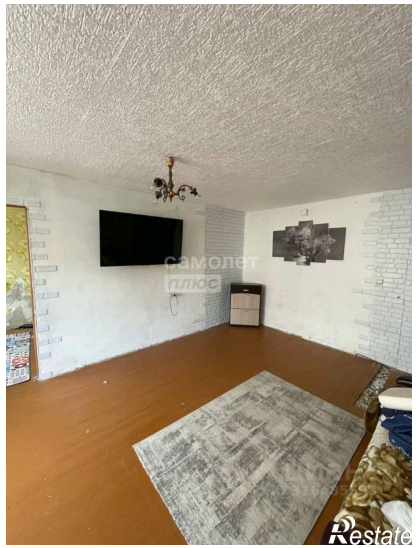
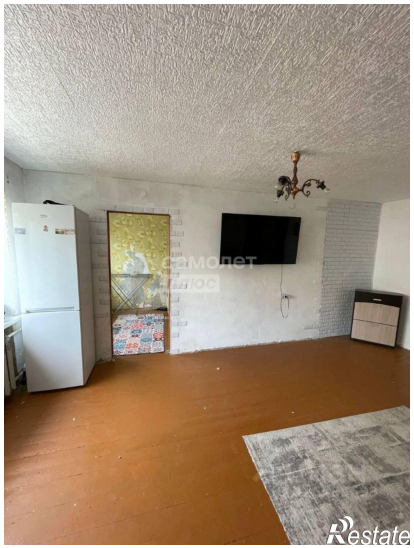
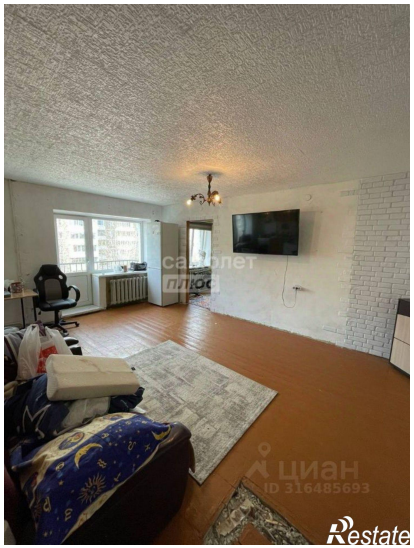
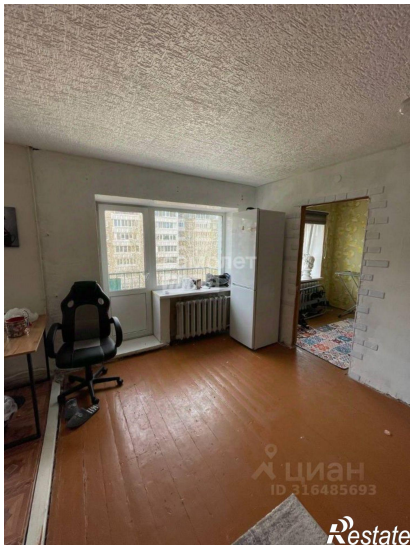
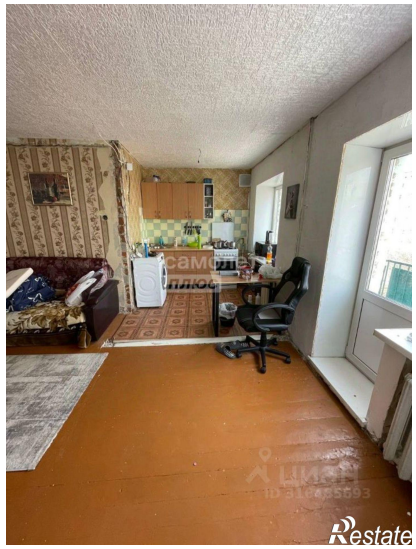

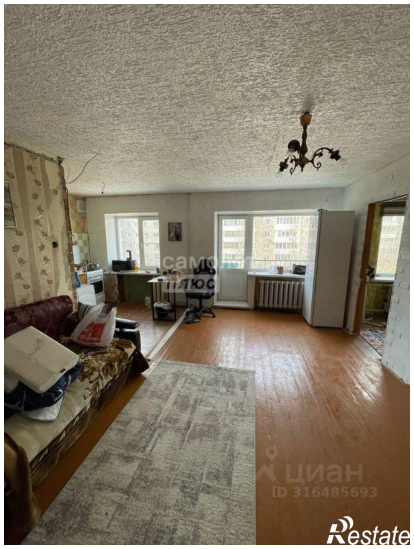
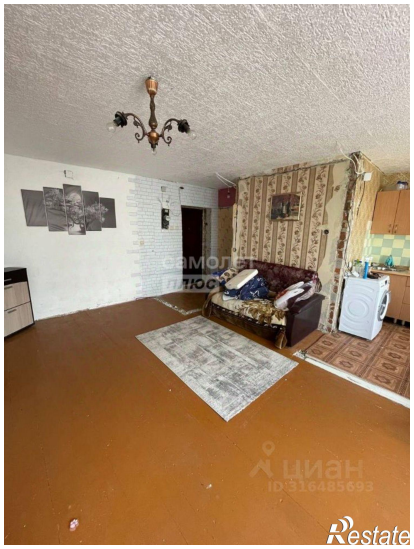

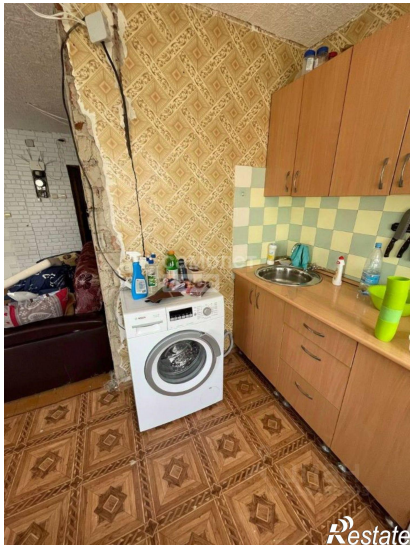
Restate

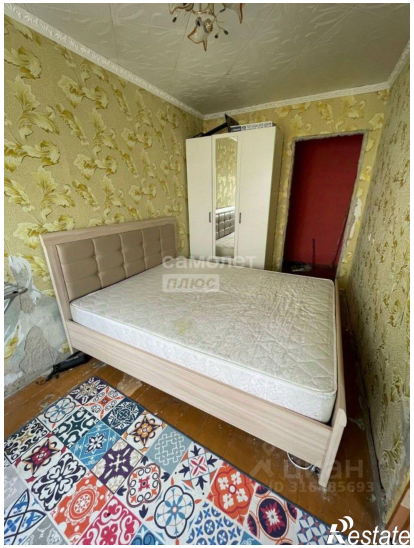
Restate