Купить квартиру за 12 900 000 рублей на Парниковая улица, 3А

Свердловская область, Екатеринбург, Парниковая улица, 3А

Проспект Космонавтов

12 900 000 Р
138 710Р за м^2

93.00 м^2	10.00 м^2	6 из 10
Общая	Кухня	Этаж

Идеальный вариант для семьи! Просторная 4-комнатная квартира в комфортном и безопасном доме. Очень удобная планировка: три отдельные спальни (можно организовать детские и родительскую зону), просторная гостиная для совместного отдыха, функциональная кухня. Светлая и уютная ванная комната с окнами — редкость и большой плюс для семей с детьми. В квартире сделан качественный ремонт, всё чисто и аккуратно — можно заезжать и жить! Дом огорожен, тихий двор, безопасная территория с собственной детской площадкой — можно не волноваться за прогулки малышей. Есть паркинг — всегда найдётся место для машины. Отличное местоположение: рядом парк для прогулок, ТЦ VEER MALL и Белка , метро, школы, детские сады, остановки общественного транспорта — всё рядом, удобно и быстро. Один взрослый собственник, квартира без обременений. Звоните, покажем в удобное время — ваш будущий семейный дом ждёт вас!. . Доступна ипотека по сниженной ставке от 13,9%. . Номер в базе: 11943007. Район: Эльмаш.

1 с 18.04.2025, обновлен 19.04.2025

Продавец: Собственник

Телефон: +79826120841

Характеристики

Количество комнат	4	Этаж	6
Этажей всего	10	Площадь кухни	10.00 кв. м

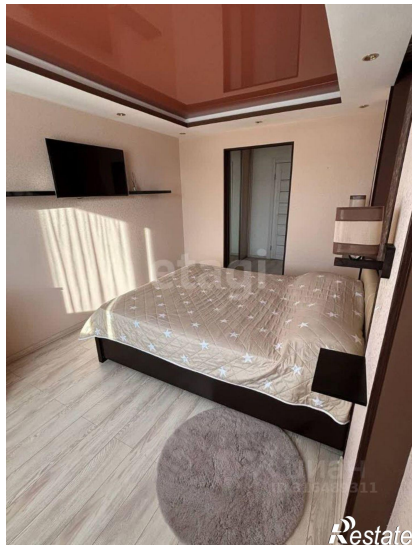

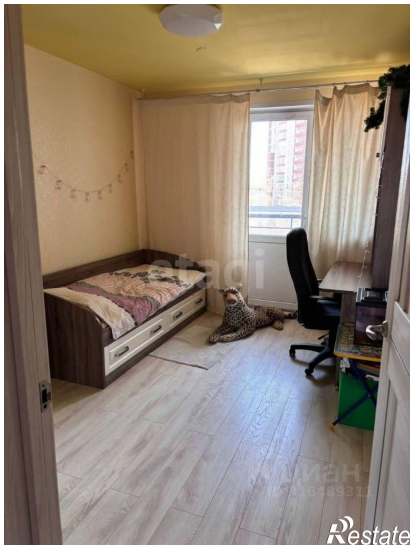
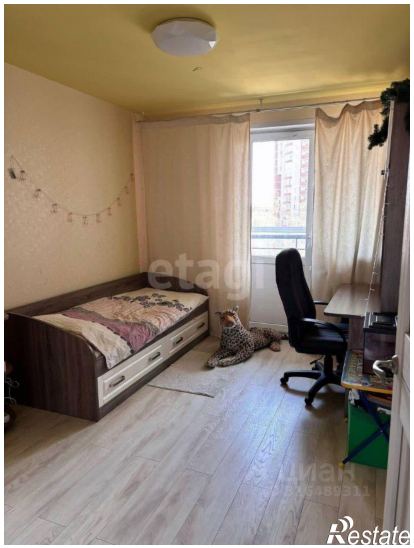
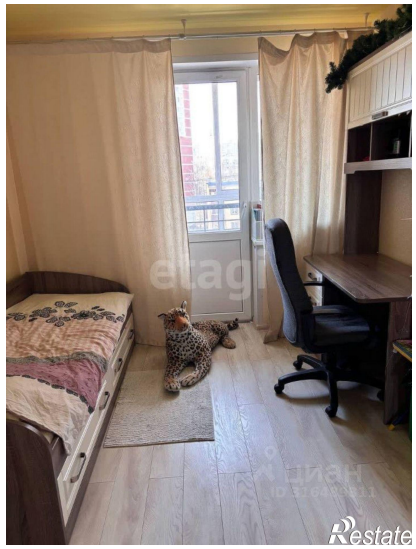
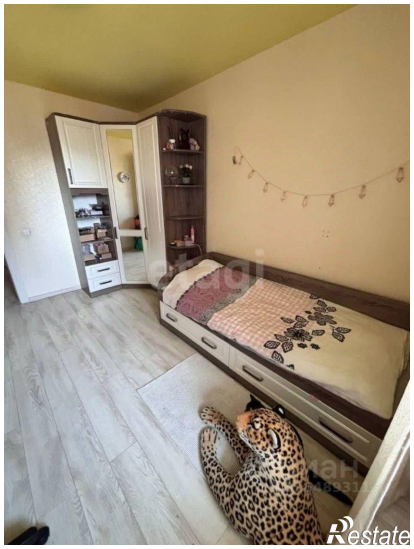
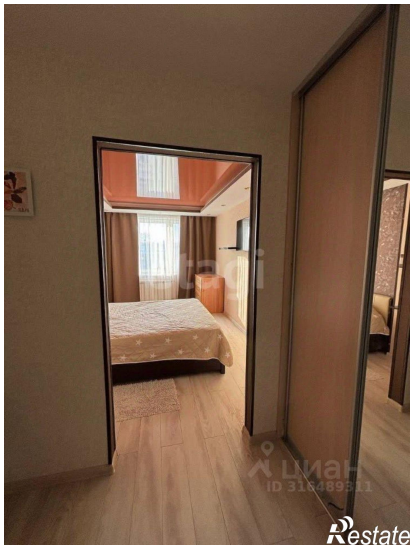
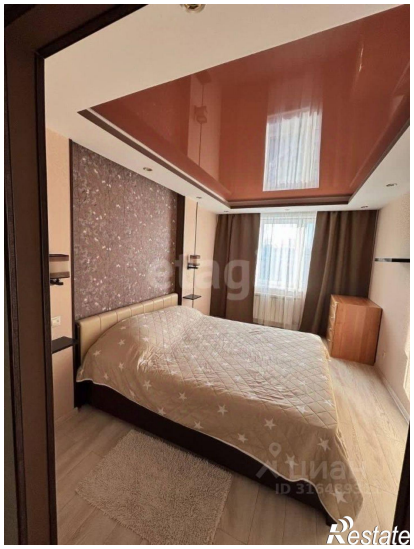

etagi
Restate

etagi
Restate