Купить квартиру за 3 250 000 рублей на ул Латвийская, 3

Свердловская область, Муниципальное Образование Екатеринбург, Екатеринбург, ул Латвийская, 3

Геологическая

3 250 000 Р
90 278Р за м^2

36.00 м^2	18.00 м^2	8.00 м^2	6 из 9
Общая	Жилая	Кухня	Этаж

В продаже 1 комнатная квартира в кирпичном доме. Просторная кухня 8 метров, большая спальня 18 метров с выходом на балкон, который застеклен. Оптимальный 6 этаж - меньше шума и пыли с улицы. Косметический ремонт, установлены счетчики на воду и электричество. Чистый подъезд, хорошие соседи. Развитая инфраструктура - в шаговой доступности 71 школа, детсад, поликлиники детская и взрослая, продуктовые, пункты выдачи заказов, кафе, остановка автобуса и электрички. Просмотр по согласованию в удобное время. Остались вопросы или хотите записаться на просмотр - жду вашего звонка.. . Доступна ипотека по сниженной ставке от 13,9%. . Номер в базе: 11395997. Район: Компрессорный.

0 с 19.04.2025, обновлен 19.04.2025

Продавец: Собственник

Телефон: +79122627982

Характеристики

Количество комнат	1	Этаж	6
Этажей всего	9	Площадь жилая	18.00 кв. м
Площадь кухни	8.00 кв. м		
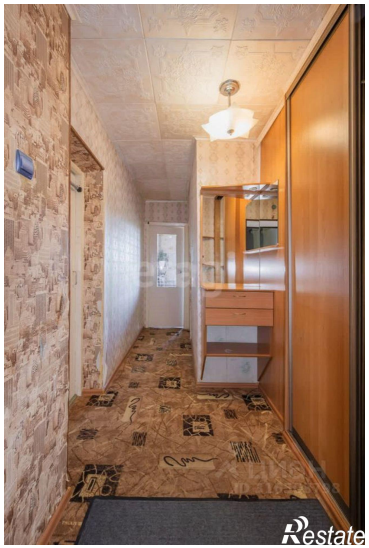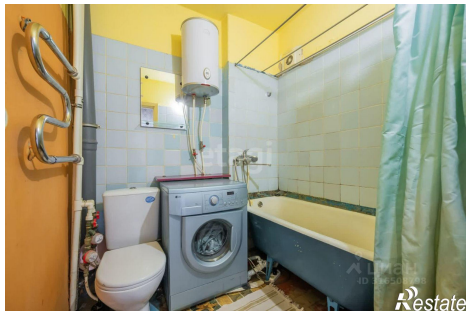
https://ekaterinburg.restate.ru/obj/prodazha-odnokomnatnoy-kvartiri-ul-latviyskaya-3-18231707903/