Купить квартиру за 5 800 000 рублей на улица Пехотинцев, 4 к2

Свердловская область, Екатеринбург, улица Пехотинцев, 4 к2

Уралмаш

5 800 000 Р
120 833Р за м^2

48.00 м^2	16.00 м^2	18 из 27
Общая	Кухня	Этаж

Жилой комплекс Небесный дом комфорт класса от застройщика Атом стройкомплекс. По периметру дома и внутри двора, установлены камеры видео наблюдения. Консьерж, своя управляющая компания. Большая детская площадка, находится на втором уровне дома. закрытая от посторонних. Вход только жителям. Дом находится в мкр. Новая Сортировка. Продается квартира мечты. Чистейшие документы, полностью готовы к сделке. Вариант заезжай и живи! Фото полностью соответствуют действительности. Шикарная евро двушка, квартира с качественным ремонтом, мебелью и техникой. Идеальная планировка, которая удовлетворит потребности каждого члена семьи. Изолированная комната просторная кухня большой коридор. Остается новым собственникам и входит в стоимость: кухонный гарнитур с варочной поверхность, посудомоечная машина, вытяжка, духовой шкаф, обеденный стол, стулья высокие 4 шт. Кровать, компьютерный стол, большой шкаф. Шкаф в прихожей, вешалка, настенная полочка под обувь. Обстановка позволяет заехать и жить. Очень вменяемые коммунальные платежи. Инфраструктура района: все, что необходимо в шаговой доступности: магазины, транспорт, садики, школы. Юридическая чистота: один взрослый собственник, никаких долгов. Чистая продажа. Все готово для сделки. За оперативность готовы к диалогу по цене. Скорее звоните! Вариант ...

2 с 21.04.2025, обновлен 21.04.2025

Продавец: Собственник

Телефон: +79826723389

Характеристики

Количество комнат	1	Тип дома	монолитный
Этаж	18	Этажей всего	27
Площадь кухни	16.00 кв. м		

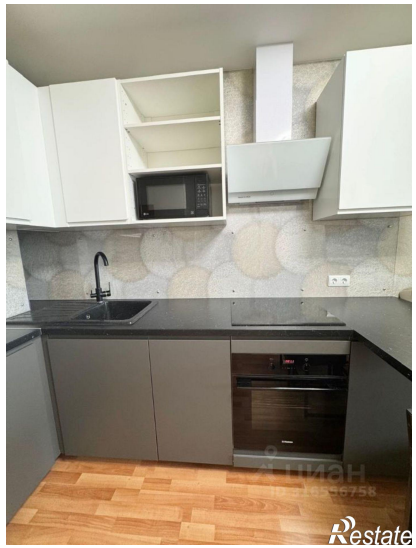

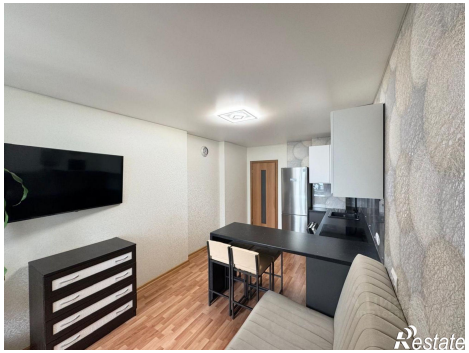
Restate

Restate