Купить квартиру за 6 100 000 рублей на ул Яскина, 12

Свердловская область, Муниципальное Образование Екатеринбург, Екатеринбург, ул Яскина, 12

Ботаническая

6 100 000 Р
110 909Р за м^2

55.00 м^2	11.00 м^2	9 из 17
Общая	Кухня	Этаж

ЖК Самоцветы Продаётся уютная очень светлая двухкомнатная квартира площадью 55 квадратных метров в новом монолитном доме, расположенном в развивающемся районе Екатеринбурга - Компрессорный м-н, по адресу улица Яскина, 14/2. Дом построен в 2022 году и имеет 17 этажей. Квартира расположена на 9 этаже, что позволяет наслаждаться прекрасным видом из окон на лес. Ремонт от застройщика, но очень хорошо сохранен, состояние новой квартиры. Жилая площадь составляет 30 квадратных метров(гостиная 17 КВ.м, детская 14 КВ.м) а площадь кухни – 11 квадратных метров, что предоставляет достаточно места как для приготовления пищи, так и для семейных ужинов. Также имеется просторная лоджия 4 КВ.м, где можно насладиться свежим воздухом и живописными видами. Совмещённый санузел оборудован всем необходимым для удобства жильцов. В ванной остаётся вся мебель: тумба под раковину, шкаф с зеркалом, шкаф навесной. В гардеробной остаются внутренности. Безопасность дома обеспечивается домофоном. Для автомобилистов предусмотрена парковка во дворе. Расположение квартиры идеально подходит для тех, кто ценит спокойствие и природу рядом с домом. Квартира без долгов и обременений. Один взрослый собственник.

0 с 21.04.2025, обновлен 21.04.2025

Продавец: Аламова Светлана Юрьевна

Телефон: +79126845112

Характеристики

Количество комнат	2	Этаж	9
Этажей всего	17	Площадь кухни	11.00 кв. м
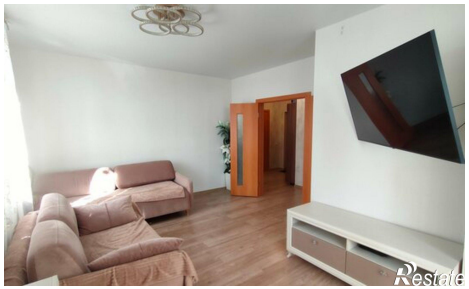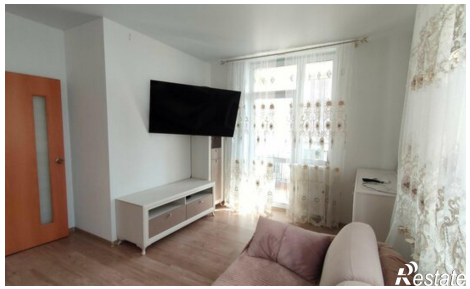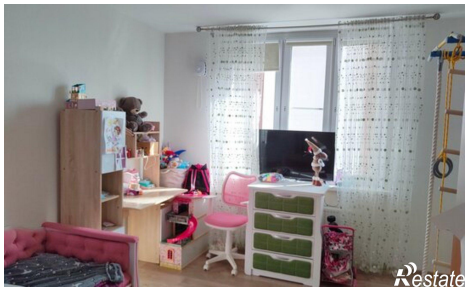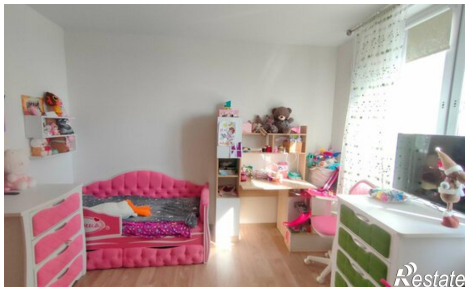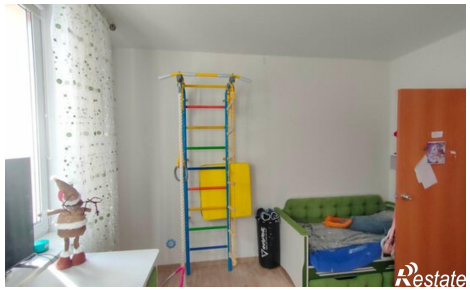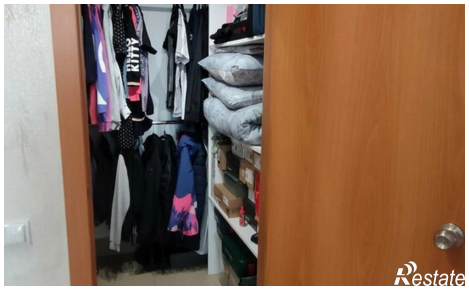
https://ekaterinburg.restate.ru/obj/prodazha-dvuhkomnatnoy-kvartiri-ul-yaskina-12-18231717546/