Купить квартиру за 5 250 000 рублей на б-р Сергея Есенина, 3

Свердловская область, Муниципальное Образование Екатеринбург, Екатеринбург, б-р Сергея Есенина, 3

Геологическая

5 250 000 Р
122 093Р за м^2

43.00 м^2	9.00 м^2	9 из 9
Общая	Кухня	Этаж

Продаётся светлая, тёплая двухкомнатная квартира в доме улучшенной планировки. Квартира в отличном состоянии, на полу ламинат, установлены батареи, счётчики на ХВС и ГВС,в ванной хороший ремонт, во всей квартире пластиковые окна, лоджия застеклена и обшита панелями, установлена сейф-дверь. В подъезде на площадке установлена дополнительная железная дверь на две квартиры, есть место для хранения коляски, самоката. В подарок покупателям остаётся кондиционер, кухонный гарнитур, встроенный шкаф, остальное обговаривается. В районе развитая инфраструктура- всё в пешей доступности. Напротив подъезда парковка для машин бесплатная. В подъезде поменян лифт, установлен домофон с камерой и планируется ремонт. В нашем доме своё ТСЖ, соседи приветливые и спокойные. Ждём на просмотр. Риелторов прошу нас не беспокоить!

0 с 22.04.2025, обновлен 22.04.2025

Продавец: Собственник

Телефон: +79826335547

Характеристики
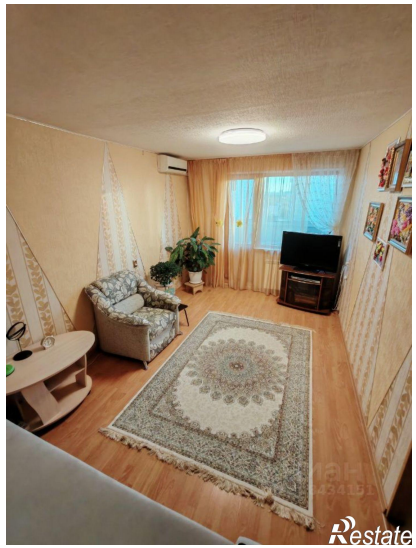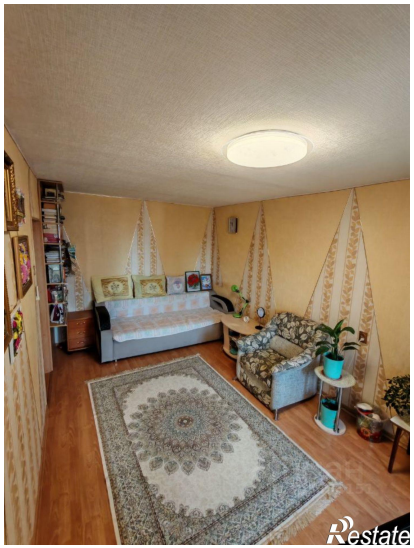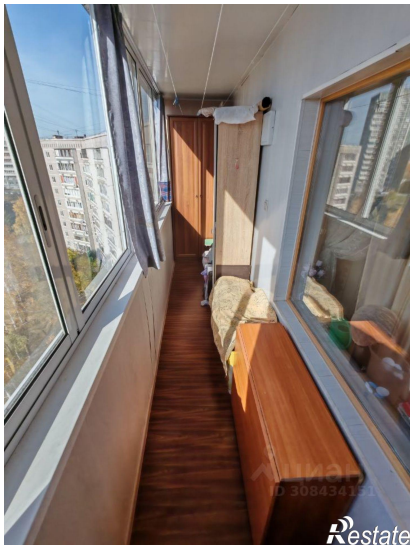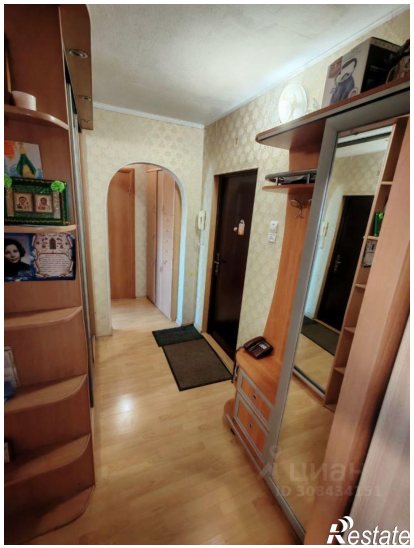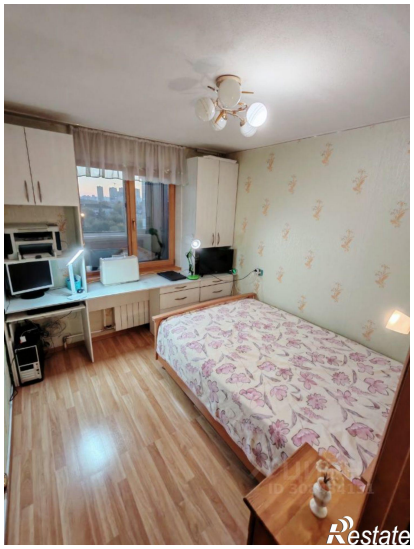
Количество комнат	2	Тип дома	панельный
Этаж	9	Этажей всего	9
Площадь кухни	9.00 кв. м