Купить квартиру за 4 700 000 рублей на улица Попова, 11

Свердловская область, Екатеринбург, улица Попова, 11

Площадь 1905 года

4 700 000 Р
142 424Р за м^2

33.00 м^2	18.00 м^2	7.00 м^2	1 из 2
Общая	Жилая	Кухня	Этаж

Продается полнометражная однокомнатная квартира в самом центре Екатеринбурга, ул. Попова, 11. Двухэтажный кирпичный дом, квартира расположена на первом этаже, имеет отдельный вход. Окна квартиры выходят на разные стороны дома, высота потоков 2,88 м. Общая площадь квартиры составляет 33 квадратных метра, жилая комната 18 кв.м., кухня 7 кв.м. Санузел совмещённый, есть место для установки стиральной машины. Административный район - Ленинский. Большой уютный зеленый двор закрытого типа, есть детская площадка, наземная парковка для автомобилей. Квартира принадлежит одному собственнику, обременений нет, возможна продажа квартиры по ипотеке. Просмотр квартиры возможен в удобное для Вас время. Звоните, договоримся. ID объекта в нашей базе: 467

0 с 23.04.2025, обновлен 23.04.2025

Продавец: Собственник

Телефон: +79126805992

Характеристики

Количество комнат	1	Тип дома	кирпичный
Этаж	1	Этажей всего	2
Площадь жилая	18.00 кв. м	Площадь кухни	7.00 кв. м

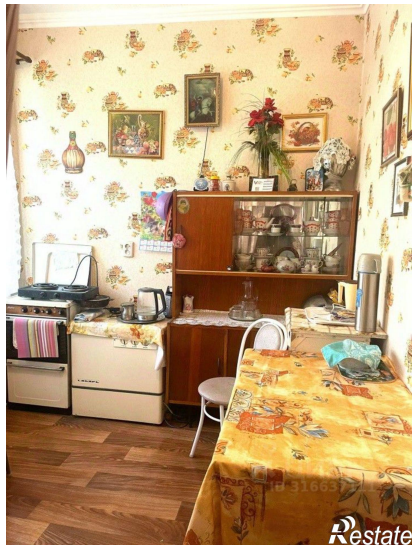

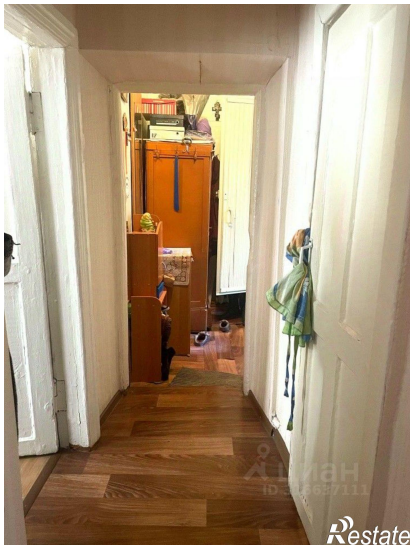

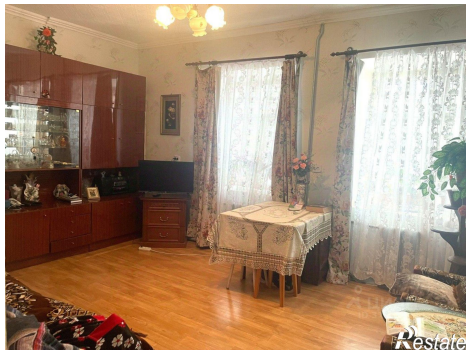

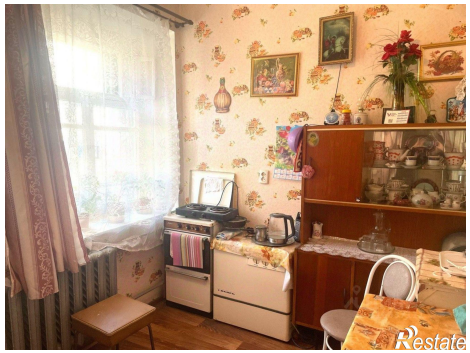

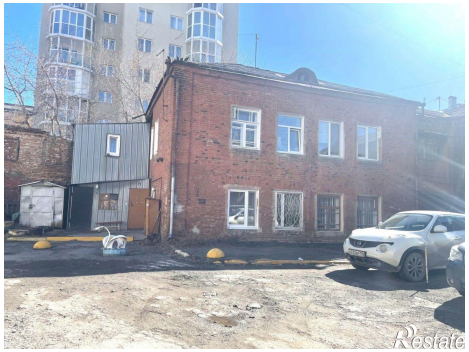
Restate

КОМНАТА
18,2 кв.м.
КУХНЯ
7,2 кв.м.
С/У
«ВИЗИТ»
Restate