Купить квартиру за 4 800 000 рублей на ул Пальмиро Тольятти, 11

Свердловская область, Муниципальное Образование Екатеринбург, Екатеринбург, ул Пальмиро Тольятти, 11

Геологическая

4 800 000 Р

82 759Р за м^2

58.00 м^2	39.00 м^2	5.00 м^2	5 из 5
Общая	Жилая	Кухня	Этаж

Дом расположен в прицентральном районе города - МОСКОВСКАЯ ГОРКА, инфраструктура района развита, в шаговой доступности магазины, 5 детских садов, 2 общеобразовательных школы, школа искусств им. Свиридова. В шаговой доступности ТРЦ Гринвич, Алатырь и Фан-фан. До остановок общ. транспорта 3-5 мин. пешком, 15 минут пешком до метро ГЕОЛОГИЧЕСКАЯ, удобный выезд во все районы города. Квартира удобной планировки с остекленным балконом, находится на 5 этаже, состоит из трёх раздельных жилых комнат, кухни, совмещенного санузла и коридора с кладовой. Три окна выходят на юго-западную сторону, весь день солнце. Подъезд последний от дороги - ни шума, ни пыли. Соседей не слышно ВООБЩЕ. Спальный микрорайон, много деревьев - летом очень зелено. Во дворе детская площадка, турники. Юридически три совершеннолетних собственника, более 5 лет в собственности, без залогов и обременений.

1 с 23.04.2025, обновлен 23.04.2025

Продавец: Собственник

Телефон: +79122607524

Характеристики

Количество комнат	3	Тип дома	панельный
Этаж	5	Этажей всего	5
Площадь жилая	39.00 кв. м	Площадь кухни	5.00 кв. м
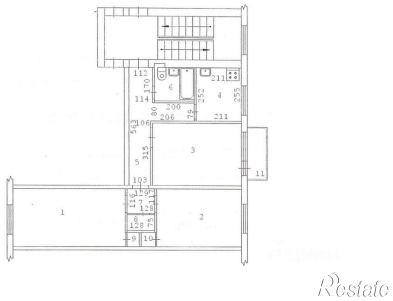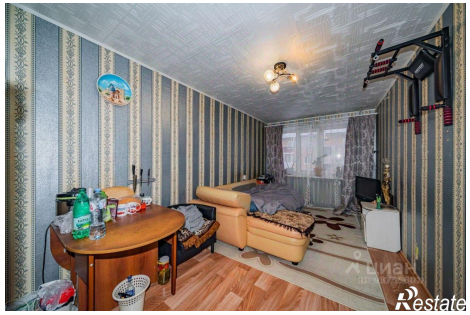
https://ekaterinburg.restate.ru/obj/prodazha-tryohkomnatnoy-kvartiri-ul-palmiro-tolyatti-11-18231727688/