Купить квартиру за 33 000 000 рублей на ул 8 Марта, 202/3

Свердловская область, Муниципальное Образование Екатеринбург, Екатеринбург, ул 8 Марта, 202/3

Ботаническая

33 000 000 Р

317 308Р за м^2

104.00 м^2	63.50 м^2	13.00 м^2	20 из 25
Общая	Жилая	Кухня	Этаж

продается квартира в комплексе ботанический сад два собственника (супруги) НОВЫЙ современный дизайнерский ремонт, сделан 1 год назад ; встроенная техника и частично встроенная мебель ; рядом расположены продуктовый и косметический магазины, а напротив дома торговый центр ботаника молл ; трамвайная остановка прямо перед домом! удобно и быстро

0 с 23.04.2025, обновлен 23.04.2025

Продавец: Собственник

Телефон: +79826515967

Характеристики

Количество комнат	4	Тип дома	кирпично-монолитный
Этаж	20	Этажей всего	25
Площадь жилая	63.50 кв. м	Площадь кухни	13.00 кв. м

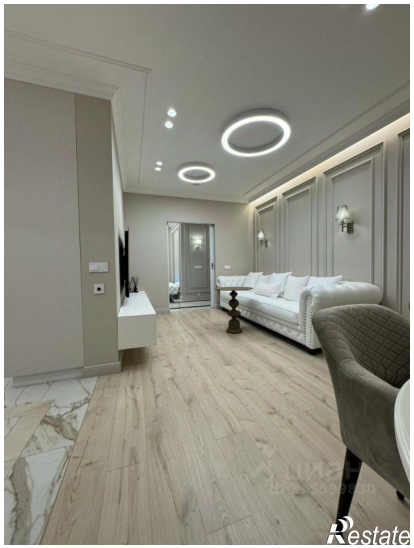

План демонтажа конструкций

Restate

Restate