Купить квартиру за 5 300 000 рублей на Сиреневый бульвар, 5

Свердловская область, Екатеринбург, Сиреневый бульвар, 5

5 300 000 Р
89 831Р за м^2

59.00 м^2
Общая

4 из 9
Этаж

Продам отличную трехкомнатную квартиру! Удобная планировка, изолированные комнаты, раздельный санузел! Дом во дворах, тихо и хорошо! При этом в шаговой доступности, остановки транспорта, ТЦ и всё необходимое для комфортной жизни! Рассмотрим варианты обмена на 1ккв в этом районе!

0 с 23.04.2025, обновлен 23.04.2025

Продавец: Собственник

Телефон: +79122521691

Характеристики

Количество комнат	3	Этаж	4
Этажей всего	9		

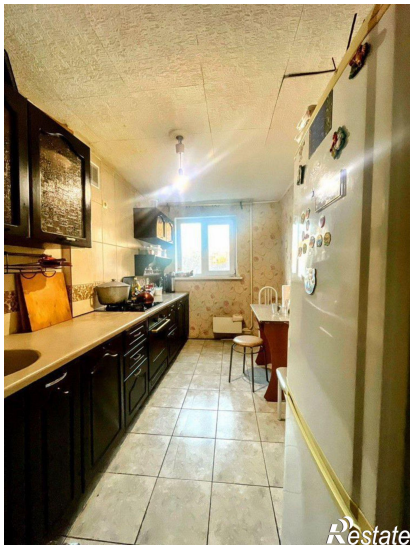

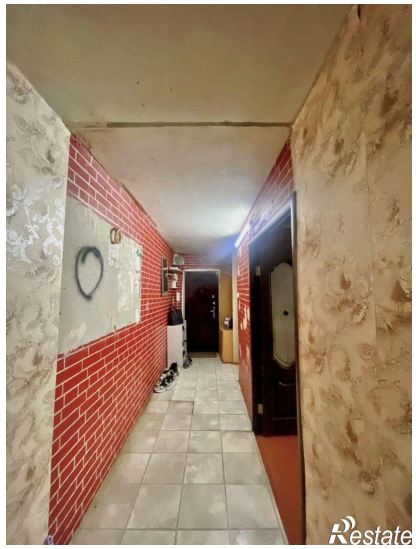
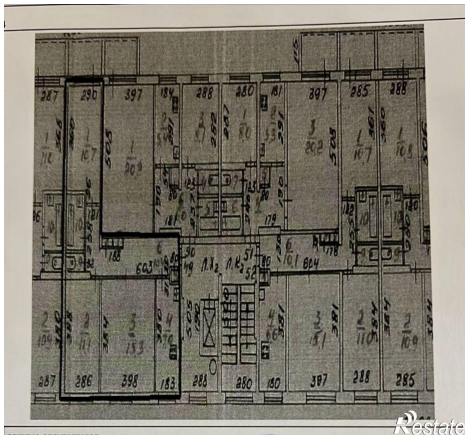

Restate

БЕРЕРЕГ
Restate