Купить квартиру за 5 200 000 рублей на жилой район Уктус, микрорайон Светлый, 5

Свердловская область, Муниципальное Образование Екатеринбург, Екатеринбург, жилой район Уктус, микрорайон Светлый, 5

Ботаническая

5 200 000 Р
118 182Р за м^2

44.00 м^2	24.00 м^2	23 из 26
Общая	Кухня	Этаж

Продается 1-комнатная квартира с современной планировкой и функционалом двухкомнатной квартиры, в 10-ти минутах от аэропорта Кольцово и 20-ти минутах от центра города. 23-й этаж — отличные видовые характеристики! Общая площадь квартиры — 44,1кв.м. В комнате 16,3кв.м удобно разместить мебель для сна и отдыха, а так же рабочую зону. Просторная кухня-гостиная 23,6кв.м с выходом на большую лоджию. Из окна открывается живописный вид на отель Рамада 5* с собственным озером и пляжем, где можно в шаговой доступности от дома провести время в летний сезон. Преимущества квартиры: Комфортная планировка. Грамотное, стильное освещение. Качественный ламинат спокойного цвета. Современные межкомнатные двери. Надежная сейф-дверь с хорошей шумоизоляцией. Вместительные шкафы-купе. Кухонный гарнитур изготовлен под заказ. Имеет большое количество мест для хранения и необходимую встроенную технику, в том числе встроенный холодильник. В спальне установлен кондиционер. Отличное состояние — заезжай и живи! Современный жилой комплекс. Дом обслуживает ТСН, благодаря которому в подъезде чистота, в лифтовом холле на первом этаже есть приятный, музыкальный фон, установлены дополнительные видеокамеры. Жители дома получают прозрачные коммунальные платежи. Денежные средства собственников используются по назначению ...

0 с 23.04.2025, обновлен 23.04.2025

Продавец: Наталия

Телефон: +79375449745

Характеристики
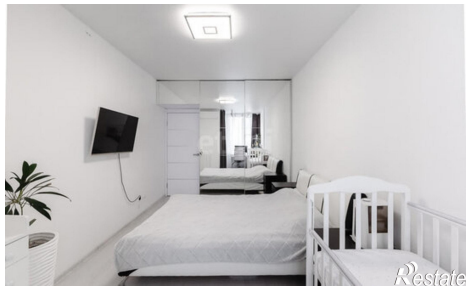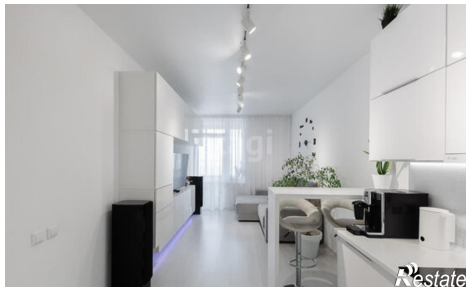
Количество комнат	1	Этаж	23
Этажей всего	26	Площадь кухни	24.00 кв. м