Купить квартиру за 20 000 000 рублей на улица Белинского, 85

Свердловская область, Екатеринбург, улица Белинского, 85

Геологическая

20 000 000 Р
114 286Р за м^2

175.00 м^2	93.00 м^2	26.00 м^2	8 из 16
Общая	Жилая	Кухня	Этаж

Предлагаем к продаже большую, уютную и светлую 4-х -ком. квартиру на 8 этаже в кирпичном доме 1998 г. постройки , общая площадь- 174.1 кв.м, комнаты все изолированные, 2 балкона, 1 лоджия, 2 санузла, 2 гардеробные. В подарок Покупателю остаётся кухонный гарнитур (натуральный шпон)+ техника (вытяжка, духовка, варочная поверхность, холодильник) и вся мебель, которая находится в квартире. Квартира полностью готова к проживанию и ждёт нового Хозяина! Порядочные и дружные соседи (2 квартиры на этаже), чистый подъезд. Развитая инфраструктура данного района: дет.сады, школы, гимназии, магазины, аптеки, остановки общественного транспорта. Закрытый двор, парковка во дворе дома, детская площадка. В доме ТСЖ. Один совершеннолетний собственник. Без обременений. Если у Вас обмен или своя недвижимость еще не продана, предложите нам, возможно сейчас на нее есть покупатель или она подойдёт на прямой обмен по нашей квартире. Звоните, решение всегда найдем! С удовольствием отвечу на все вопросы по данному объекту! ID объекта в нашей базе: 9054

0 с 23.04.2025, обновлен 23.04.2025

Продавец: Собственник

Телефон: +79826628417

Характеристики

Количество комнат	4	Тип дома	кирпичный
Этаж	8	Этажей всего	16
Площадь жилая	93.00 кв. м	Площадь кухни	26.00 кв. м
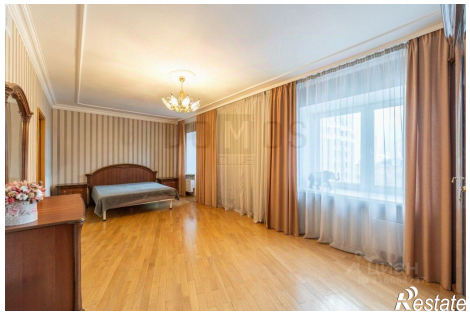
https://ekaterinburg.restate.ru/obj/prodazha-chetyrehkomnatnoy-kvartiri-ulica-belinskogo-85-18231738901/