Купить квартиру за 4 600 000 рублей на улица Бебеля, 156

Свердловская область, Екатеринбург, улица Бебеля, 156

Машиностроителей

4 600 000 Р
121 053Р за м^2

38.00 м^2	5.00 м^2	8 из 9
Общая	Кухня	Этаж

Уютная квартира с комнатой-кладовкой! Идеально для семьи! Большая кладовка переоборудована в полноценную комнату, где легко помещается двуспальная кровать! Встроенный большой шкаф-купе для удобного хранения вещей. Раздельный санузел - удобно для семьи или арендаторов. Кухня с выходом на застекленный балкон (стеклопакеты). • Два больших окна в жилой комнате обеспечивают много естественного света. • Готова к проживанию: Остается практически вся мебель и техника (кроме телевизоров, ковра, холодильника и микроволновой печи). Заезжай и живи! • Тепло и комфорт: Квартира очень теплая и уютная. • Экономия: Установлены счетчики на горячее и холодное водоснабжение. • Приятное окружение: Отличные и тихие соседи. • Тихий двор: Дом расположен внутри квартала, вдали от шума дорог. Школа и детский сад в непосредственной близости! Транспортная доступность: Удобная транспортная развязка: трамвайные и автобусные остановки рядом с домом позволяют быстро добраться в любую точку города. Круглосуточные магазины (Яблоко, Монетка) в шаговой доступности. Квартира юридически чиста: долгов и арестов нет. Не упустите свой шанс стать обладателем комфортной квартиры в отличном районе! Звоните прямо сейчас, чтобы договориться о просмотре. . Доступна ипотека по сниженной ставке от 13,9%. . Номер в базе: ...

0 с 23.04.2025, обновлен 24.04.2025

Продавец: Собственник

Телефон: +79126409648

Характеристики

Количество комнат	1	Этаж	8
Этажей всего	9	Площадь кухни	5.00 кв. м

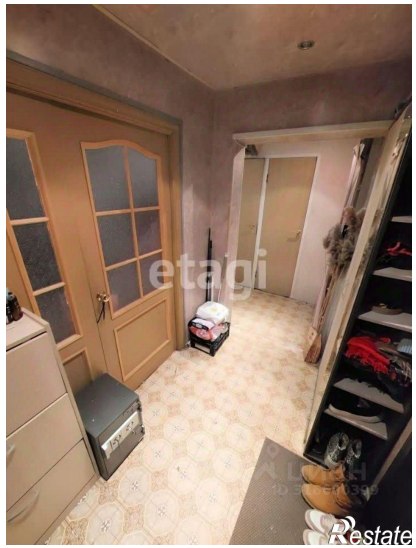

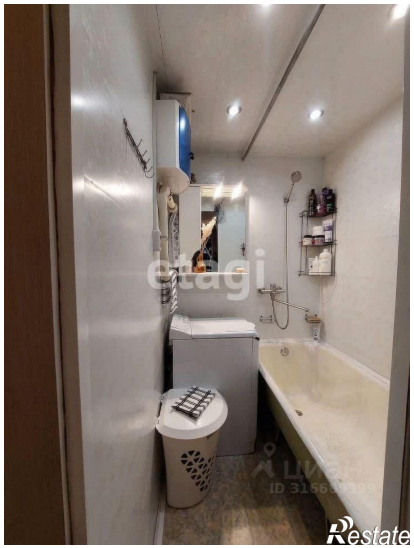

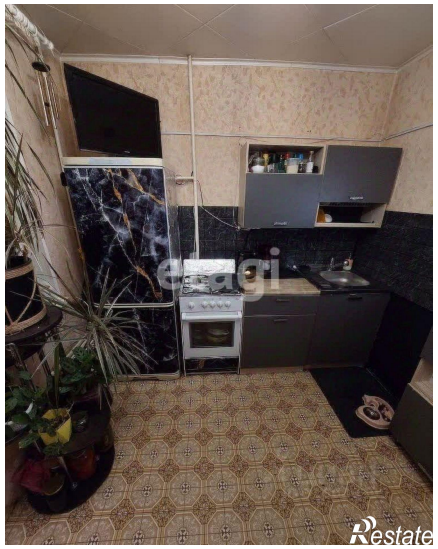

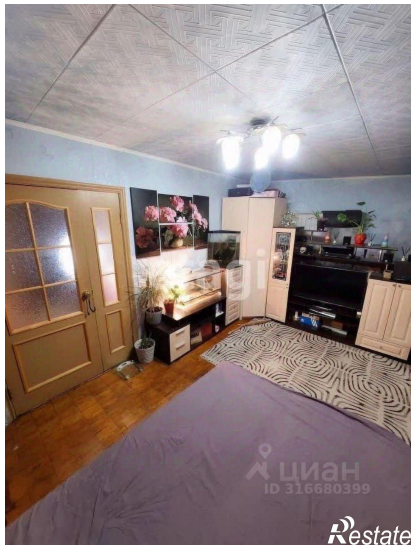

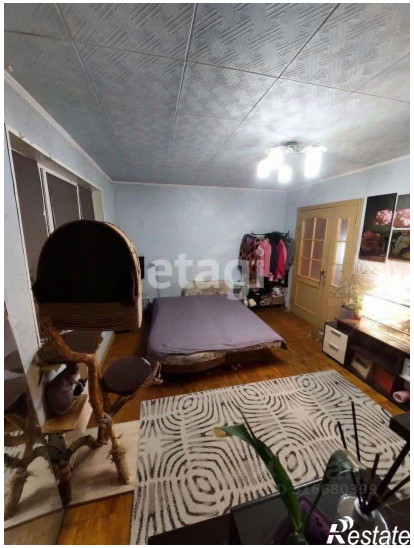
Restate

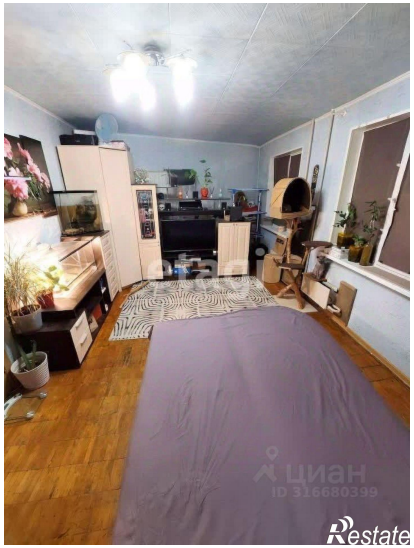
ЦИАН
ID 316680399
Restate