Купить квартиру за 4 590 000 рублей на улица Демьяна Бедного, 52

Свердловская область, Екатеринбург, улица Демьяна Бедного, 52

Ботаническая

4 590 000 Р

120 789Р за м^2

38.00 м^2	21.00 м^2	8.00 м^2	2 из 20
Общая	Жилая	Кухня	Этаж

Продам однокомнатную квартиру 38,1 м/кв в районе Уктус. Спокойный район. До остановки метро Ботаническая 15 минут на общественном транспорте. Квартира уютная, просторная, светлая, находится на 2-ом комфортном этаже 20 тиэтажного дома. В доме два лифта пассажирский и грузовой. Удобная планировка, просторная кухня, просторный совмещенный санузел, огромная застекленная лоджия на 2 окна. В прихожей гардеробная. В квартире сделан ремонт, заезжай-живи!! Во дворе большая спортивная и детская площадки. Наземный паркинг. Рядом остановка автобуса и маршрутного такси. Новая школа 300, школа 131 и 2 детских сада. В шаговой доступности находятся, магазины КБ, Пятерочка, тц Уктус, на первом этаже пункты выдачи заказов :Озон, вб, Яндекс маркет. Рядом находится новая школа 300 , школа 131, 2 детских садика. Возле дома остановки общественного транспорта номер 86,83,42. Построена новая дорога у дома , велодорожки , прогулочные аллеи вдоль леса. До метро 15 мин на общ транспорте. 20 мин ходьбы до детской больницы. Совсем рядом река Исеть, Нижнеисетский пруд, горнолыжный комплекс Уктус , Аквапарк, Термальный комплекс Баден-Баден . 20 минут до улицы Щербакова, где ходит большое количество транспорта от автобусов до троллейбусов, что позволяет добраться в любую точку города. Также на ...

0 с 24.04.2025, обновлен 24.04.2025

Продавец: Собственник

Телефон: +79827134483

Характеристики

Количество комнат	1	Тип дома	монолитный
Этаж	2	Этажей всего	20
Площадь жилая	21.00 кв. м	Площадь кухни	8.00 кв. м

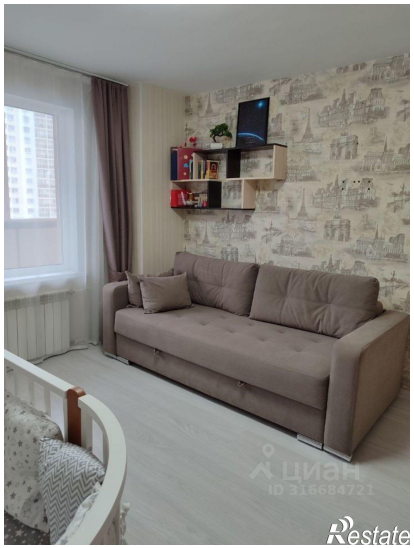

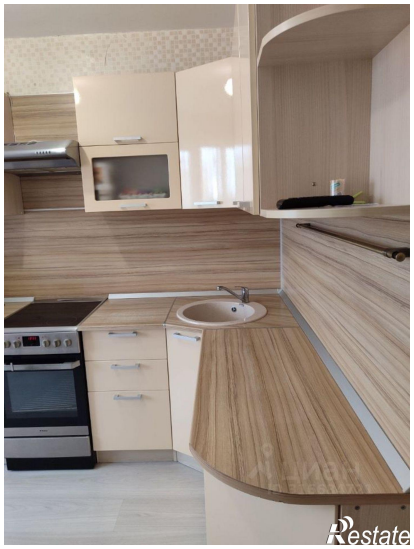

Restate

Restate