Купить квартиру за 5 600 000 рублей на ул Бажова, 55

Свердловская область, Муниципальное Образование Екатеринбург, Екатеринбург, ул Бажова, 55

Площадь 1905 года

5 600 000 Р
127 273Р за м^2

44.00 м^2	30.00 м^2	7.00 м^2	4 из 5
Общая	Жилая	Кухня	Этаж

Объект N 190474. Продается отличная, просторная, теплая двухкомнатная квартира в тихом центре Екатеринбурга ул. Бажова, 55 (угол улиц Бажова и Шарташской). Кирпичный дом 1974 года постройки в хорошем состоянии, чистый и ухоженный подъезд, в доме организовано ТСЖ. Большая дворовая территория с детской площадкой и парковкой. Рядом сформирована вся необходимая инфраструктура: гимназия 37 и лицей 88, детские сады 113 и 376, фитнес клуб Fresh Fitness, сетевые магазины и аптеки, детская и взрослая поликлиники, остановки общественного транспорта, в шаговой доступности Харитоновский парк. Для автовладельцев рядом шикарная транспортная развязка, позволяющая за короткое время добраться в любой район города. Квартира очень комфортная для проживания: • расположена на четвертом этаже, окна выходят на запад, на ул. Бажова, • комнаты изолированные, правильной геометрической формы, • кухня квадратная 6,9м2, санузел раздельный, выполнен капитальный ремонт кухни, санузлов и прихожей с полной заменой покрытий полов, потолков, стен, электропроводки, трубопроводов, сантехники. • на этаже всего 3 квартиры, соседи очень порядочные и дружелюбные. Квартира юридически чистая, без обременений и долгов. Один взрослый собственник. Чистая продажа, квартира уже освобождена. Подходит под ипотеку ...

0 с 24.04.2025, обновлен 24.04.2025

Продавец: Собственник

Телефон: +79120511569

Характеристики

Количество комнат	2	Тип дома	кирпичный
Этаж	4	Этажей всего	5
Площадь жилая	30.00 кв. м	Площадь кухни	7.00 кв. м
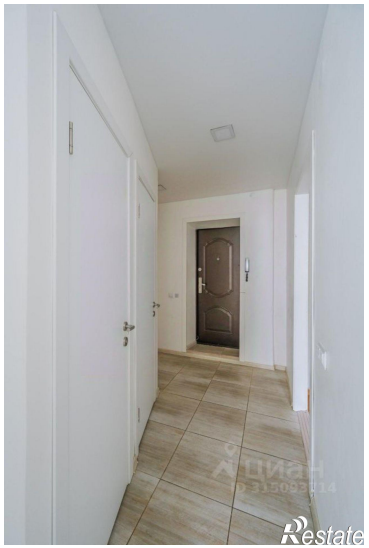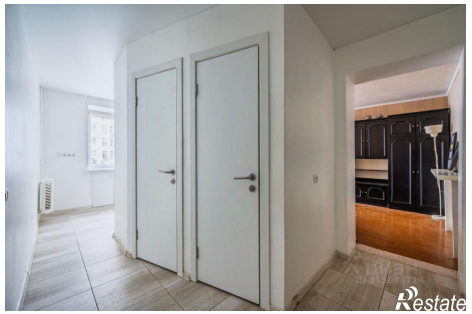
https://ekaterinburg.restate.ru/obj/prodazha-dvuhkomnatnoy-kvartiri-ul-bazhova-55-18231742124/