Сдать студию за 30 000 рублей на Владимира Высоцкого, 22

Свердловская область, Муниципальное Образование Екатеринбург, Екатеринбург, Владимира Высоцкого, 22

30 000 Р в месяц

33.00 м²	7.00 м²	5 из 9
Общая	Кухня	Этаж

Сдается уютная квартира 33 м² на длительный срок, БЕЗ ЗАЛОГА! Квартира полностью меблирована и оснащена всей необходимой техникой для комфортной жизни: холодильник, микроволновка, керамическая плита с духовкой, стиральная машина, утюг, гладильная доска, шкаф-купе, удобный двуспальный диван-кровать. Светлая, теплая, с большой лоджией и окнами на солнечную сторону. Преимущества расположения: - Самая тихая и спокойная часть района ЖБИ - Через дорогу — Шарташский парк и озеро: прогулки, спорт, рыбалка, беседки - Во дворе: ФОК и два детских центра - В шаговой доступности: Магнит (гипер и мини), Монетка, Водоробот, КОР, Ozon, Wildberries - Удобная транспортная доступность — рядом трамвайные и автобусные остановки - Доброжелательные соседи Стоимость — 30 000 ₽/мес, включая коммунальные услуги. Комиссия агенту — ЕДИНОРАЗОВО ПО ФАКТУ ЗАСЕЛЕНИЯ..Номер в базе: 11948891. Район: ЖБИ

3 с 24.04.2025, обновлен 10.07.2025

Продавец: Этажи

Телефон: 8(929)785-47-80

Характеристики
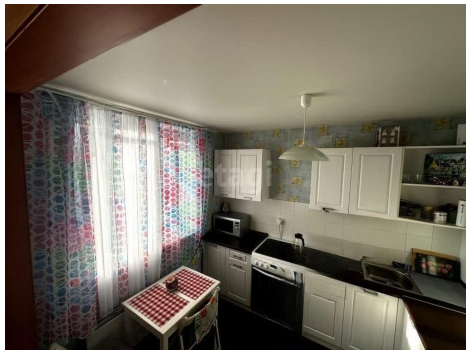
Количество комнат	1	Тип дома	блочный
Этаж	5	Этажей всего	9
Наличие телефона	да	Студия	да
Наличие балкона	да	Наличие лифта	пассажирский лифт
Санузел	совмещенный с/у	Площадь кухни	7.00 кв. м
Отделка	под ключ (чистовая)	Наличие парковки	да