Купить квартиру за 23 100 000 рублей на Вайнера, 15

Свердловская область, Муниципальное Образование Екатеринбург, Екатеринбург, Вайнера, 15

Геологическая

23 100 000 Р
181 890Р за м^2

127.00 м^2	68.00 м^2	14.00 м^2	8 из 14
Общая	Жилая	Кухня	Этаж

Продается шикарная трехкомнатная квартира в центре Екатеринбурга по ул. Вайнера, 15. Кирпичные дома проверены временем. Они остаются самым комфортным вариантом для проживания. Квартира очень светлая, просторная, уютная,общей площадью 127 кв.м. В доме свое ТСЖ. Низкие коммунальные платежи. Закрытый двор с небольшой детской площадкой и парковкой для машин. В шаговой доступности все достопримечательности центра: ТРЦ Гринвич, большое кол-во кафе, ресторанов и магазинов, цирк, для прогулок дендропарк и набережная реки Исеть. Звоните!.Номер в базе: 11946796. Район: Центр

1 с 24.04.2025, обновлен 10.07.2025

Продавец: Этажи

Телефон: 8(929)784-52-85

Характеристики
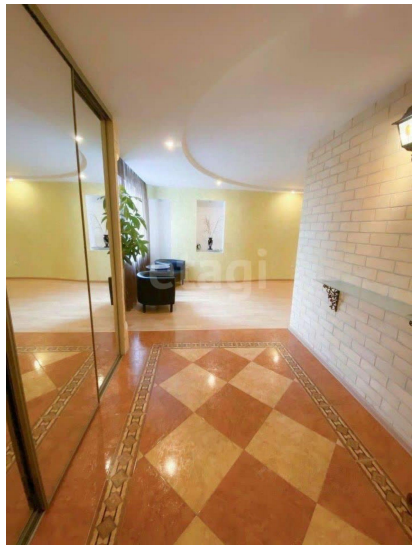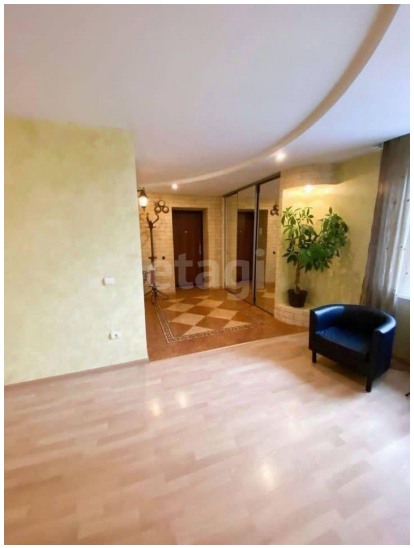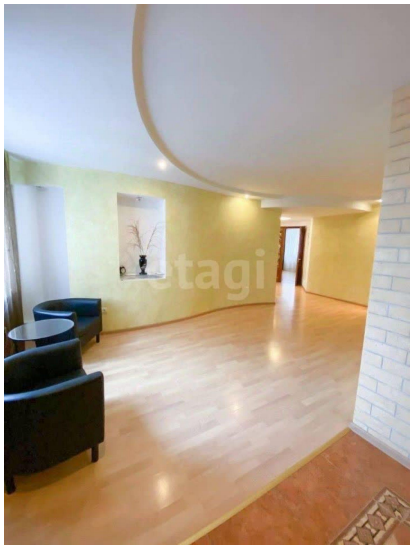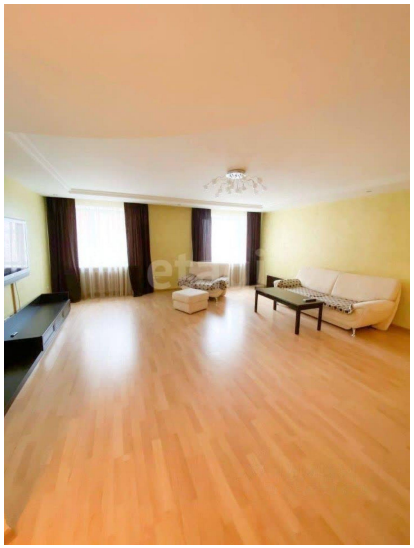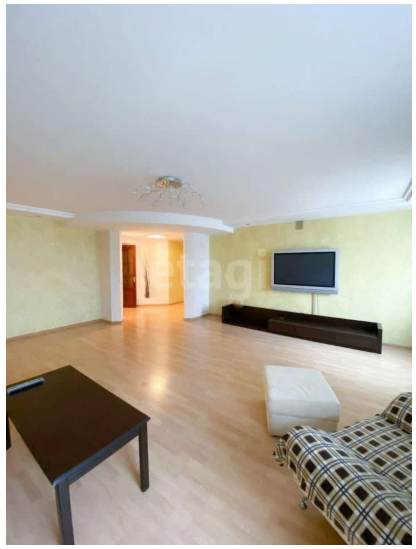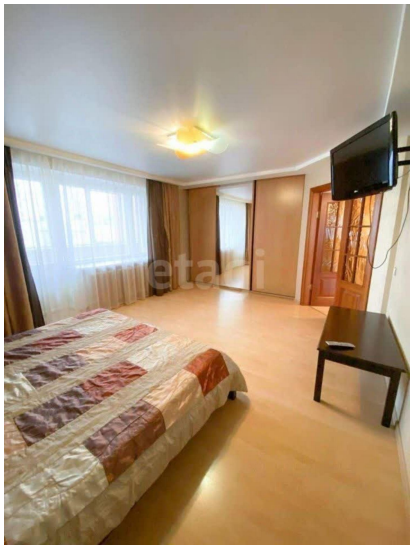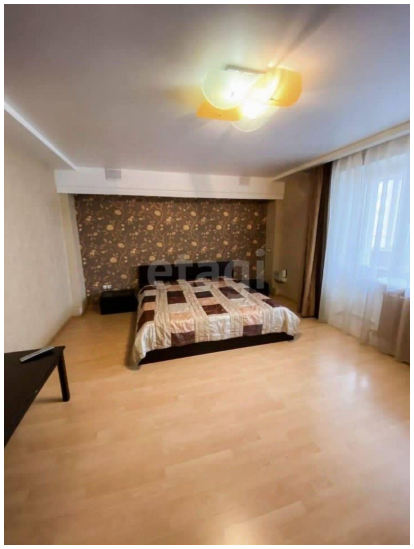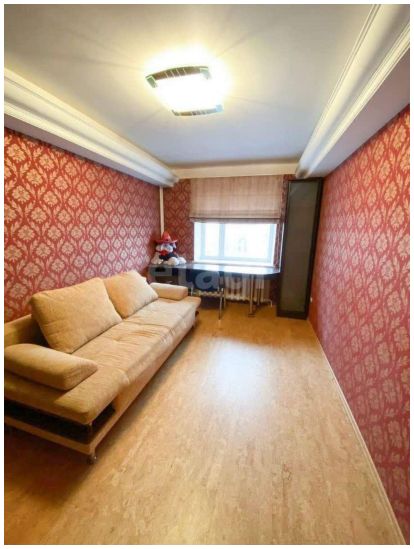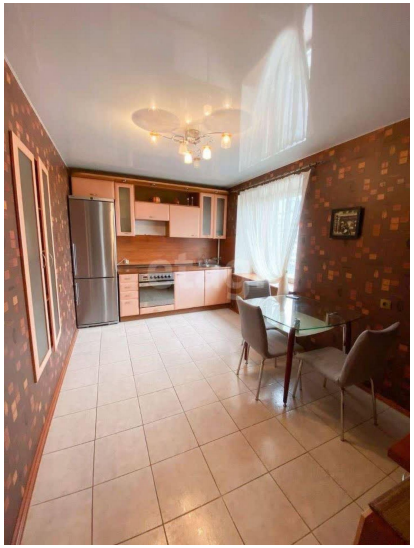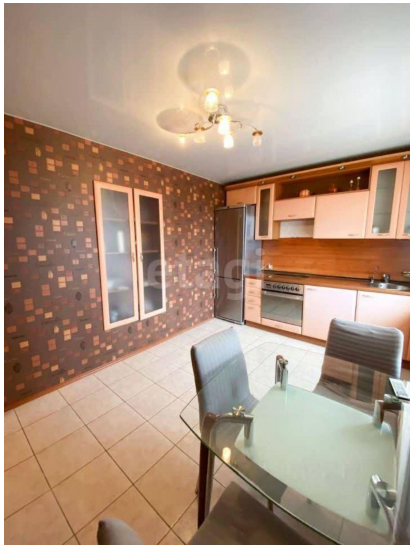
Количество комнат	3	Тип дома	кирпичный
Этаж	8	Этажей всего	14
Наличие телефона	да	Наличие балкона	да
Наличие лифта	пассажирский лифт	Санузел	совмещенный с/у
Площадь жилая	68.00 кв. м	Площадь кухни	14.00 кв. м
Высота потолков	3 м	Отделка	под ключ (чистовая)
Наличие парковки	да