Купить квартиру за 5 900 000 рублей на Крауля, 69

Свердловская область, Муниципальное Образование Екатеринбург, Екатеринбург, Крауля, 69

Площадь 1905 года

5 900 000 Р
103 327Р за м^2

57.10 м^2	37.00 м^2	8.00 м^2	3 из 9
Общая	Жилая	Кухня	Этаж

Срочно! Продается просторная трехкомнатная квартира в районе ВИЗ по ул. Крауля, 69 Это замечательное предложение с общей площадью квартиры 57,1 кв.м,с отличной планировкой. Спальни расположены на разные стороны, что обеспечивает дополнительную приватность и комфорт, а кухня площадью 8 м² станет идеальным местом для кулинарных шедевров и романтических ужинов. Раздельный санузел добавляет удобства в повседневную жизнь. В доме проведён капитальный ремонт, а лифт был обновлён, что гарантирует надёжность и удобство. Во дворе находится закрытая территория с большой детской площадкой, где ваши дети смогут играть в безопасности и радости. Инфраструктура вокруг квартиры впечатляет: в шаговой доступности располагаются школа №121, гимназия №202 и несколько детских садов (36 и 249). Для вашего удобства рядом находятся отделения банков, магазины, поликлиника, больница, почта России, нотариус и пункты выдачи — всё необходимое под рукой! Транспортная доступность также на высшем уровне: все виды наземного транспорта и остановки расположены в непосредственной близости, что позволит вам легко перемещаться по городу. Не упустите уникальную возможность стать владельцем этой квартиры! Звоните и записывайтесь на просмотр по предварительной записи!.Номер в базе: 11948365. Район: ВИЗ

0 с 24.04.2025, обновлен 10.07.2025

Продавец: Этажи

Телефон: 8(929)784-52-85

Характеристики

Количество комнат	3	Тип дома	панельный
Этаж	3	Этажей всего	9
Наличие телефона	да	Наличие балкона	да
Наличие лифта	пассажирский лифт	Санузел	раздельный с/у
Площадь жилая	37.00 кв. м	Площадь кухни	8.00 кв. м
Высота потолков	2.5 м	Отделка	под ключ (чистовая)
Наличие парковки	да		
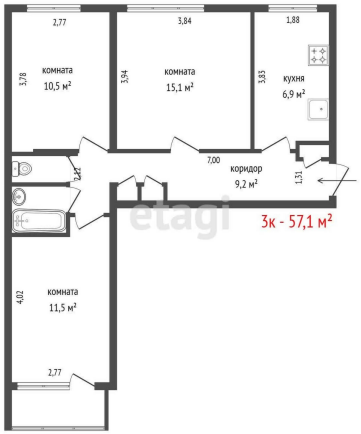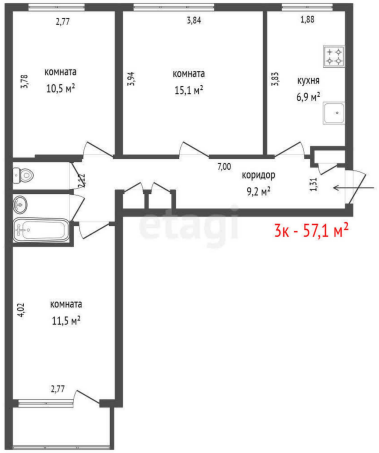
https://ekaterinburg.restate.ru/obj/prodazha-kvartiri-kraulya-69-18231743580/