Купить квартиру за 26 600 000 рублей на улица Куйбышева, 21

Свердловская область, Екатеринбург, улица Куйбышева, 21

Геологическая

26 600 000 Р
248 598Р за м^2

107.00 м^2	70.40 м^2	11.00 м^2	2 из 11
Общая	Жилая	Кухня	Этаж

Продается отличная просторная 4к квартира площадью 107,4 м2 РАЙОН: Ленинский. ДВОР: Большая дворовая территория с игровыми и спортивными площадками, закрытая для посторонних и свободная от автомобилей. Для обеспечения безопасности жителей, в доме есть круглосуточная охрана, система видеонаблюдения. ДОМ: ЖК Мечта - это дом бизнес-класса 2016 г. постройки, расположенный в самом центре Екатеринбурга. ЖК оснащён своей газовой котельной. Большой подземный паркинг. КВАРТИРА: Большая светлая кухня гостиная 33 м2 с выходом на балкон, мастер спальня 18,4 со своей гардеробной, детские комнаты по 15 м2 каждая. Функциональная планировка, продуманы места для хранения, есть две вместительные гардеробные. Две ванные комнаты для вашего комфорта. Окна квартиры выходят на разные стороны. Установлены приборы учета ХВС, ГВС, тепла и электроэнергии. Новым собственникам остается кухонный гарнитур, частично мебель по желанию. Так же предлагаем два машино-места в подземном паркинге. ИНФРАСТРУКТУРА: Хорошая транспортная развязка, станция метро Геологическая. Развитая инфраструктура, в шаговой доступности расположены гипермаркеты, кафе и рестораны, детские сады, престижные школы и гимназии. Парк Зеленая роща! Спортивные и развлекательные центры. Всё что нужно для комфортного проживания. ЮРИДИЧЕСКАЯ ...

0 с 24.04.2025, обновлен 24.04.2025

Продавец: Собственник

Телефон: +79126706981

Характеристики
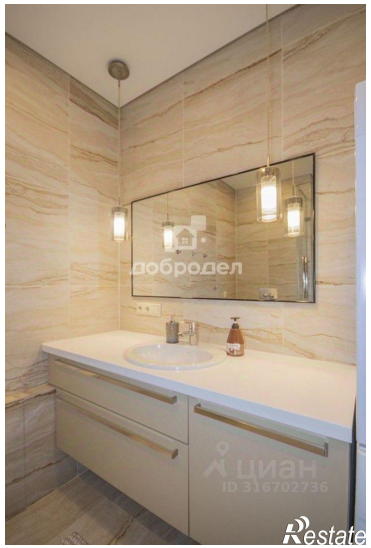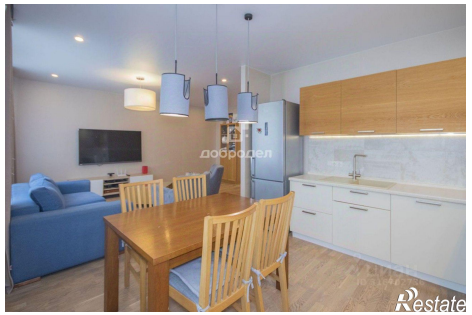
Количество комнат	4	Тип дома	монолитный
Этаж	2	Этажей всего	11
Площадь жилая	70.40 кв. м	Площадь кухни	11.00 кв. м