Купить квартиру за 14 900 000 рублей на улица Энгельса, 15

Свердловская область, Екатеринбург, улица Энгельса, 15

Площадь 1905 года

14 900 000 Р

193 506Р за м^2

77.00 м^2	43.00 м^2	20.00 м^2	6 из 10
Общая	Жилая	Кухня	Этаж

Объект N 190077. В продаже эксклюзивная, просторная квартира в центе Екатеринбурга. В квартире выполнен дизайнерский ремонт из высококачественных материалов. Уникальная планировка: кухня-гостиная 43 кв.м., кабинет, гардеробная и просторная спальная комната с выходом на лоджию. Красивый вид из окон на две стороны. Дом - кирпичный спец проект 2006 года с закрытой и охраняемой территорией, большой парковкой, паркингом и детской площадкой. Записывайтесь на просмотр, у нас: чистая продажа, один взрослый собственник, возможна ипотека любого банка.

0 с 24.04.2025, обновлен 24.04.2025

Продавец: Собственник

Телефон: +79122516547

Характеристики

Количество комнат	2	Тип дома	кирпичный
Этаж	6	Этажей всего	10
Площадь жилая	43.00 кв. м	Площадь кухни	20.00 кв. м
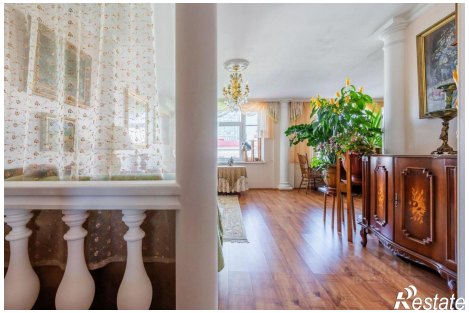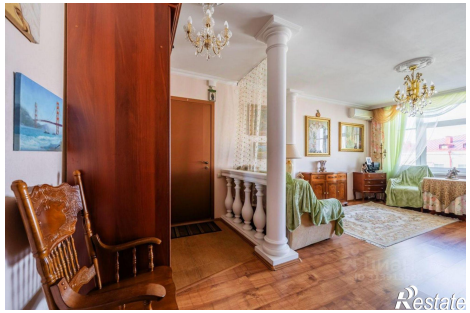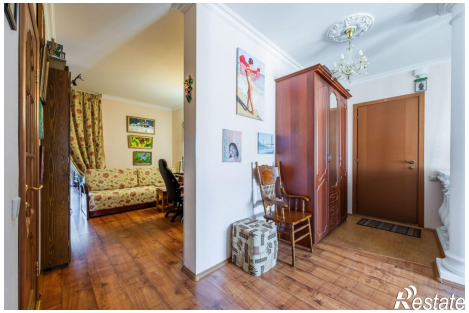
https://ekaterinburg.restate.ru/obj/prodazha-dvuhkomnatnoy-kvartiri-ulica-e-ngelsa-15-18231745807/