Купить квартиру за 25 000 000 рублей на ул Хохрякова, 64

Свердловская область, Муниципальное Образование Екатеринбург, Екатеринбург, ул Хохрякова, 64

Геологическая

25 000 000 Р

520 833Р за м^2

48.00 м^2	25.00 м^2	15.00 м^2	4 из 8
Общая	Жилая	Кухня	Этаж

ЖК : Клубный дом на Хохрякова - жилой комплекс в самом сердце города, сочетающий современную авторскую архитектуру и восстановленные объекты культурного наследия. На территории клубного дома расположены два объекта культурного наследия - усадьба XX века Д. Башуровой и деревянный дом конца XIX века мещанина М. Медведева. Оба объекта будут восстановлены и адаптированы под новое пространство. Жк состоит из трех домов этажностью от 3-13, что гарантирует приватность и комфорт проживания. Территория : закрытый двор-сад и просторная лаунж-терраса на крыше с панорамным видом на центр города, ландшафтным оформлением с учетом всех сезонов и бесплатным Wi-Fi. ДОМ: Особой роскошью клубного дома являются парадная и холлы, интерьеры которых выполнены по авторскому дизайн-проекту. Они перекликаются с фасадными решениями и образуют единый изысканный стиль. В парадной расположится консьерж-сервис 24/7, готовый помочь резидентам в ежедневных бытовых вопросах. Уютная мягкая зона располагает приятно провести время и выпить чашечку кофе. Инфраструктура: Клубный дом находится в историческом центре города, на улице Хохрякова и окружён премиальной инфраструктурой: в шаговой доступности ТРЦ Гринвич , Datsyuk-Арена, спорткомплекс Юность , парк Зелёная Роща , городской дендрарий, магазины, рестораны ...

0 с 24.04.2025, обновлен 24.04.2025

Продавец: Собственник

Телефон: +79193911095

Характеристики
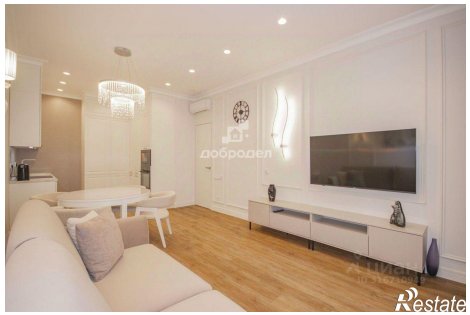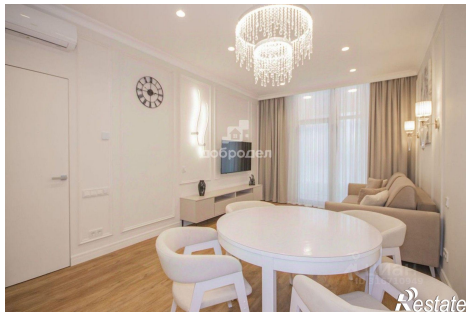
Количество комнат	1	Тип дома	кирпично-монолитный
Этаж	4	Этажей всего	8
Площадь жилая	25.00 кв. м	Площадь кухни	15.00 кв. м