Купить квартиру за 5 490 000 рублей на улица Бебеля, 142

Свердловская область, Екатеринбург, улица Бебеля, 142

Уральская

5 490 000 Р
116 809Р за м^2

47.00 м^2	7.00 м^2	10 из 16
Общая	Кухня	Этаж

Продается двухкомнатная квартира на 10 этаже, комнаты изолированные, раздельный санузел. Просторная лоджия утеплена и существенно увеличивает полезную площадь. Выполнен капитальный ремонт - полы залиты стяжкой, проводка заменена на медную, установлены новые радиаторы, сейф-дверь. Стеклопакет в детской с энергосберегающим напылением. В квартире остается кухонный гарнитур с вытяжкой, мебельный гарнитур в детской комнате. Расположение удобное, транспортная развязка отличная. Всё необходимое для жизни находится рядом - школа в соседнем здании, детские сады, художественная школа, детские развивающие центры, поликлиника, продуктовые и промышленные магазины, рынок. Для семейного отдыха парк «Таганская слобода», ТЦ «Карнавал» Квартира без обременений, материнский капитал не использован

0 с 24.04.2025, обновлен 24.04.2025

Продавец: Наталия

Телефон: +79122539800

Характеристики

Количество комнат	2	Этаж	10
Этажей всего	16	Площадь кухни	7.00 кв. м
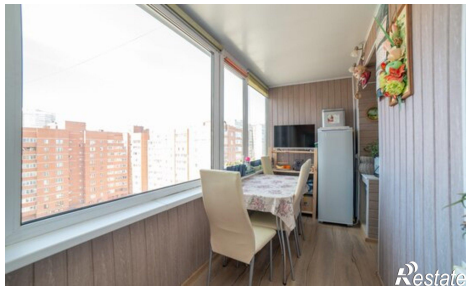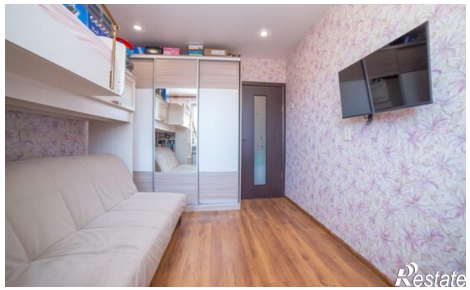
https://ekaterinburg.restate.ru/obj/prodazha-dvuhkomnatnoy-kvartiri-ulica-bebelya-142-18231750398/