Купить квартиру за 4 000 050 рублей на улица Викулова, 41

Свердловская область, Екатеринбург, улица Викулова, 41

Геологическая

4 000 050 Р
142 859Р за м^2

28.00 м^2	15.20 м^2	6.00 м^2	3 из 5
Общая	Жилая	Кухня	Этаж

Светлая, теплая и уютная 1-комнатная квартира, в центре ВИЗа: где рядом есть вся инфраструктура: магазины, аптеки, банки, детские сады, школы, фитнес-центры. отличная Транспортная доступность: рядом с домом остановки трамвая, автобуса, троллейбуса. квартира выходит окнами на солнечную сторону. Очень теплая и светлая. В квартире есть комната для хранения вещей - гардеробная. Юридически чистая. Собственник один. подъезд чистый, соседи хорошие, доброжелательные. была проведена замена труб и стояков на кухне и сан. узлах.

0 с 25.04.2025, обновлен 25.04.2025

Продавец: Собственник

Телефон: +79126214313

Характеристики
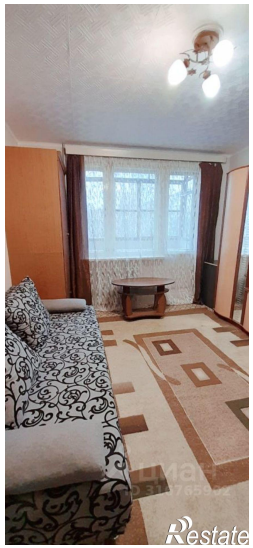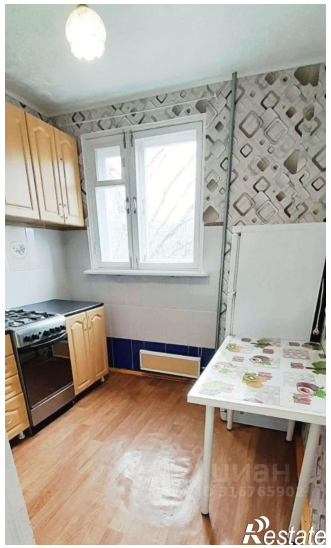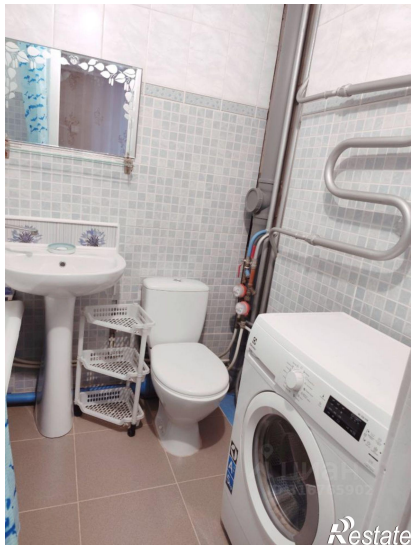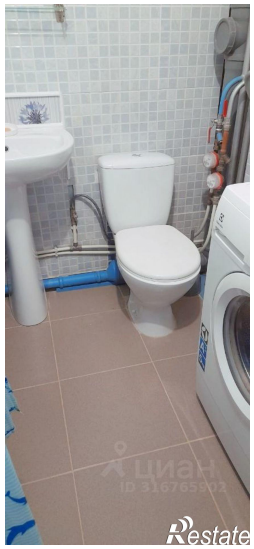
Количество комнат	1	Тип дома	панельный
Этаж	3	Этажей всего	5
Площадь жилая	15.20 кв. м	Площадь кухни	6.00 кв. м