Купить квартиру за 4 499 000 рублей на ул Викулова, 36

Свердловская область, Муниципальное Образование Екатеринбург, Екатеринбург, ул Викулова, 36

Площадь 1905 года

4 499 000 Р
160 679Р за м^2

28.00 м^2	5.00 м^2	2 из 5
Общая	Кухня	Этаж

Арт. 102314440 Обратите внимание на 1 комнатную квартиру в развитом районе -ВИЗ. Квартира готовая для проживания и сдачи. В ней остается абсолютно все кроме холодильника. В квартире сделан светлый, косметический ремонт. В коридоре справа от входа имеется удобная ниша под гардероб, что позволит сэкономить место в шкафу. Квартира расположена на удобном 2 этаже, ведь высоко подниматься не надо, но зато имеется балкон. Большой, светлый, теплый ,застекленный балкон, где можно сушить белье , выращивать рассаду и комнатные цветы. Мебель вся светлая удобная и красивая. Окна выходят во двор и на южную сторону. Поэтому в квартире всегда светло, солнечно и тихо. Соседи дружные, доброжелательные. Легко добраться,во все стороны, ведь в 3-х минутах ходьбы остановка общественного транспорта. До центра города можно дойти за 15 минут. Рядом школы, детские сады, магазины, поликлиника, стоматология , Жизнь Март и т.д ,есть абсолютно всё для вашей комфортной жизни. Быстрый выход на сделку: один собственник, без обременений! Ждем вас на просмотр.

0 с 25.04.2025, обновлен 25.04.2025

Продавец: Березюк Анастасия

Телефон: +79067276014

Характеристики
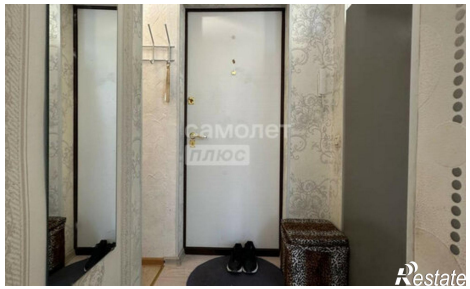
Количество комнат	1	Этаж	2
Этажей всего	5	Площадь кухни	5.00 кв. м