Купить квартиру за 4 413 000 рублей на Техническая улица, 41

Свердловская область, Екатеринбург, Техническая улица, 41

Уральская

4 413 000 Р

76 086Р за м^2

58.00 м^2	43.00 м^2	8.00 м^2	4 из 5
Общая	Жилая	Кухня	Этаж

Продается квартира в центре улицы Технической. Дом находится в самом сердце Сортировки, в непосредственной близости от остановок общественного транспорта, торговых центров Семь ключей и Яблоко , сельскохозяйственный рынок, вещевой рынок, парк отдыха с аттракционами, школ и детских садов. Единственные собственники. Не сдавалась , не перепродавалась. Комнаты изолированы (без перепланировки, шкафами купе) . Удобная кладовая , большой коридорный шкаф для хранения, шкафы купе в комнатах. Вся мебель остается покупателю (при желании). Квартира очень теплая , чистая, окна выходят на две стороны. При последнем ремонте были выровнены стены и заменена проводка. Достаточно косметического ремонта(при желании). Хорошая транспортная доступность. Собственники взрослые, обременений нет. Торг. Агенства прошу не беспокоить, только с целью выкупа. Несколько собственников. Без обременений. Идеально подходит для семей с детьми. Рассматриваем любые варианты оплаты: ипотека, наличные, материнский капитал.

0 с 28.04.2025, обновлен 28.04.2025

Продавец: Собственник

Телефон: +79122273409

Характеристики

Количество комнат	3	Тип дома	панельный
Этаж	4	Этажей всего	5
Площадь жилая	43.00 кв. м	Площадь кухни	8.00 кв. м

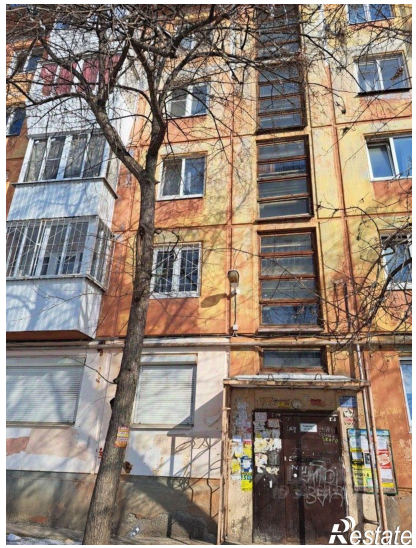

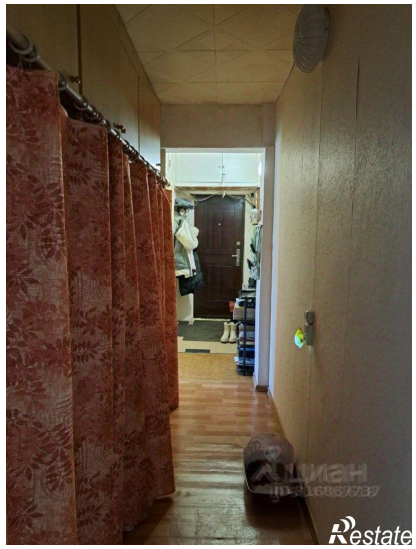

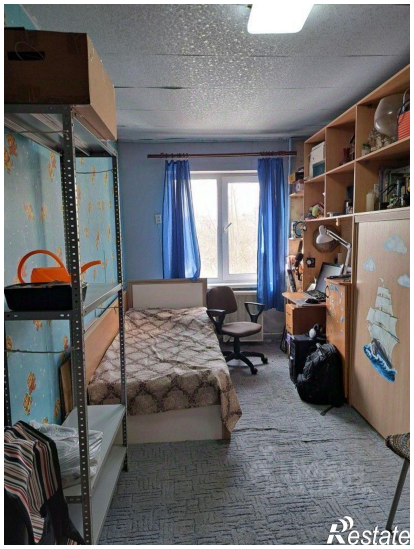
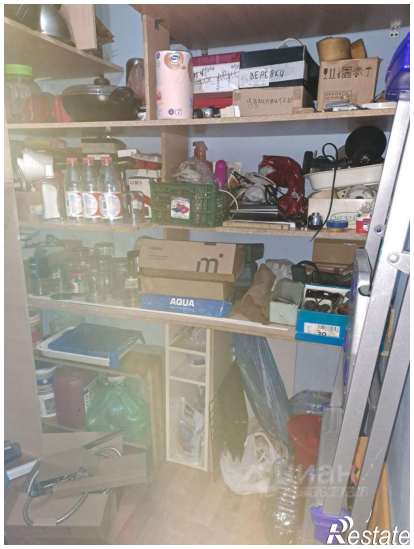

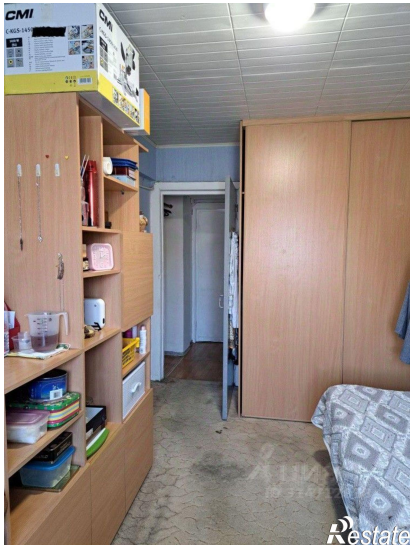
CMI
Restate

Restate