# Купить квартиру за 7 550 000 рублей на ул Стахановская, 24 1

Свердловская область, Муниципальное Образование Екатеринбург, Екатеринбург, ул Стахановская, 24 1

Уралмаш

7 550 000 Р
160 638Р за м$^2$

| 47.00 м$^2$ | 29.20 м$^2$ | 8.00 м$^2$ | 3 из 14 |
|---|---|---|---|
| Общая | Жилая | Кухня | Этаж |

Срочно продается замечательная квартира в идеальном состоянии заезжай и живи. После капитального ремонта в 2024 году. Дом 1984 года, блочный, очень теплый. У подъезда пандус, консьерж и кодовая дверь. Два современных бесшумных лифта, грузовой и пассажирский. В квартире деревянные стеклопакеты, надёжная электрика schneider, новые итальянские радиаторы (зимой жарко), дорогие антивандальные обои, супер красивый ламинат. Премиальная сантехника. Новая корпусная мебель на заказ, мягкая мебель Ormatek. Квартира оснащена качественной техникой, в том числе очиститель воздуха, дополнительный обогреватель на межсезонье, паровой пылесос, робот-пылесос, и многое другое. В квартире чистота и комфорт. А главное, нет перегруженного дизайнерского шума. Много дополнительного освещения. Просторный балкон. Новым владельцам остается вся мягкая и корпусная мебель, техника - встроенная, в том числе холодильник, телевизоры, стиральная машина и многое другое (kuppersberg, korting, hartens, karcher), т.е - абсолютно все, включая элементы декора (все что на фото в комнатах, коридоре и кухне). Дизайн делали в едином гармоничном спокойном стиле. По прописке школа 80 по ул. Калинина, несколько детских садов. Магазины, аптеки, пункты озон, Яндекс и прочие в шаговой доступности. До метро 10 минут пешком. Без ...

0 с 28.04.2025, обновлен 28.04.2025

Продавец: Собственник

Телефон: +79126133103

## Характеристики

| | | | |
|---|---|---|---|
| Количество комнат | 2 | Тип дома | блочный |
| Этаж | 3 | Этажей всего | 14 |
| Площадь жилая | 29.20 кв. м | Площадь кухни | 8.00 кв. м |

https://ekaterinburg.restate.ru/obj/prodazha-dvuhkomnatnoy-kvartiri-ul-staxanovskaya-24-1-18231770203/

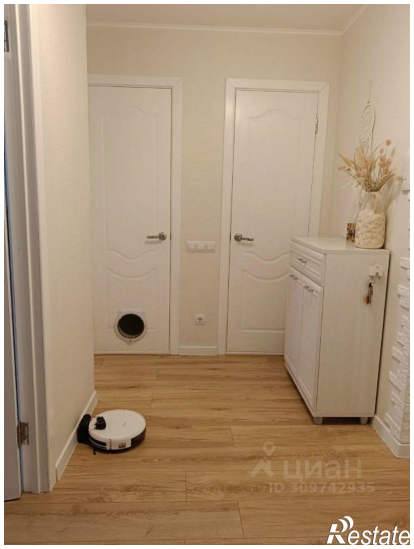

Restate

Restate