Купить квартиру за 3 450 000 рублей на Расточная улица, 45

Свердловская область, Екатеринбург, Расточная улица, 45

Уралмаш

3 450 000 Р
78 409Р за м^2

44.00 м^2	29.00 м^2	6.00 м^2	4 из 5
Общая	Жилая	Кухня	Этаж

Продается 2-комнатная квартира в тихом районе Екатеринбурга. Общая площадь составляет 44 кв. м. Квартира расположена на 4 этаже 5-этажного кирпичного дома, построенного в 1969 году. Отличный вариант для тех, кто ценит удобство и комфорт. Инфраструктура района развита: в шаговой доступности находятся школы, детские сады и магазины. Здесь вы найдете все необходимое для комфортной жизни. Прекрасная транспортная доступность позволяет легко передвигаться по городу. Квартира готова к продаже. Возможна покупка в ипотеку. Отличный выбор для семьи или для сдачи в аренду. Приглашаем вас на просмотр!

0 с 28.04.2025, обновлен 28.04.2025

Продавец: Собственник

Телефон: +79126504004

Характеристики

Количество комнат	2	Тип дома	кирпичный
Этаж	4	Этажей всего	5
Площадь жилая	29.00 кв. м	Площадь кухни	6.00 кв. м
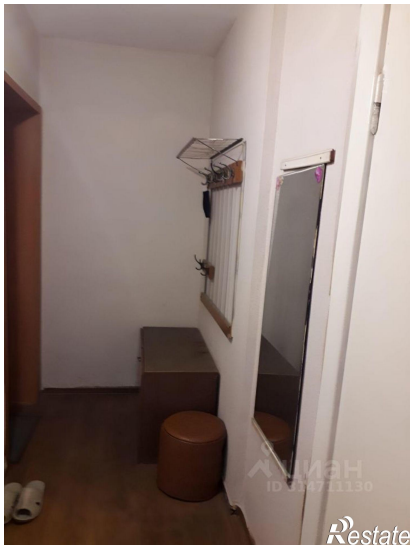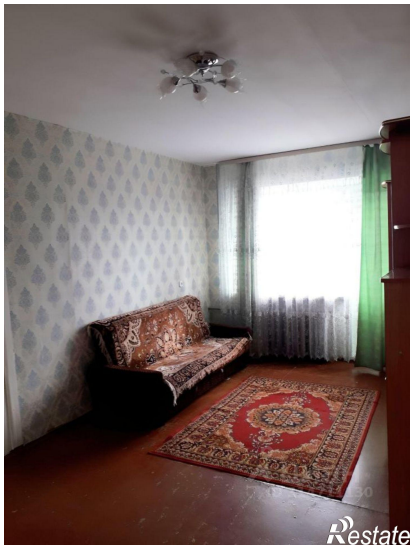
https://ekaterinburg.restate.ru/obj/prodazha-dvuhkomnatnoy-kvartiri-rastochnaya-ulica-45-18231775893/