Купить квартиру за 7 200 000 рублей на улица Малышева, 130Б

Свердловская область, Екатеринбург, улица Малышева, 130Б

Площадь 1905 года

7 200 000 Р
138 462Р за м^2

52.00 м^2	35.60 м^2	12.00 м^2	1 из 5
Общая	Жилая	Кухня	Этаж

Продается хорошая трехкомнатная квартира в центре города. Вам понравится эта квартира! Оптимальное жилье для каждого независимо от возраста, профессии и привычек. Отличная планировка, удобная для комфортного расположения мебели. В качестве бонуса новым владельцам останется вся мебель на фото В шаге от УрФУ. Сдается в аренду покомнатно, заселяется легко и быстро. Один взрослый собственник. Никто не прописан. Возможна переуступка ипотеки от Сбера с сохранением ставки по ипотеке 9,7. . Доступна ипотека по сниженной ставке от 13,9%. . Номер в базе: 11789334. Район: Втузгородок.

0 с 29.04.2025, обновлен 29.04.2025

Продавец: Собственник

Телефон: +79122607701

Характеристики

Количество комнат	3	Этаж	1
Этажей всего	5	Площадь жилая	35.60 кв. м
Площадь кухни	12.00 кв. м		
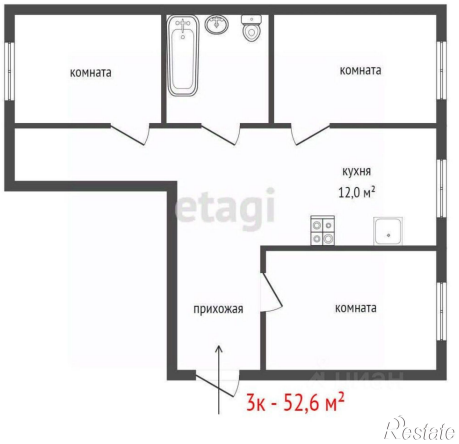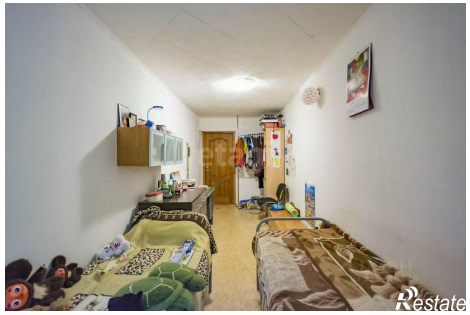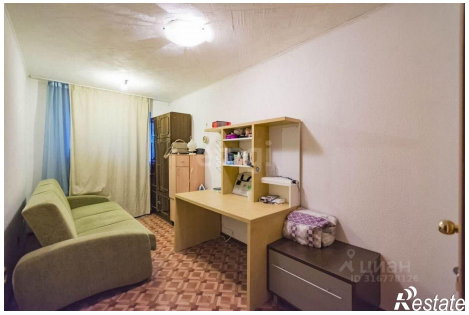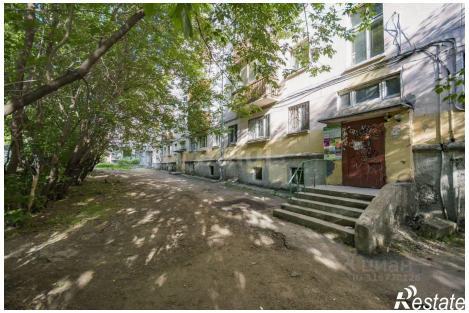
https://ekaterinburg.restate.ru/obj/prodazha-tryohkomnatnoy-kvartiri-ulica-malysheva-130b-18231786159/