# Купить квартиру за 8 200 000 рублей на Щорса, 103

Свердловская область, Муниципальное Образование Екатеринбург, Екатеринбург, Щорса, 103

Чкаловская

8 200 000 Р
210 797Р за м$^2$

| 38.90 м$^2$ | 10.00 м$^2$ | 7 из 18 |
|---|---|---|
| Общая | Кухня | Этаж |

Продам 1 комнатную квартиру в удобном для проживания районе. Разнообразная инфраструктура в шаговой доступности: торговый центр, метро, все виды транспорта, элитные учебные заведения и детские сады, медцентры и многое другое. Квартира в нормальном жилом состоянии. Останется и входит в стоимость вся мебель и бытовая техника. Вокруг дома закрытая территория, в которую входит несколько жилых домов. Есть подземный паркинг. Обустроенные детские площадки для разных возрастов - есть где погулять с ребенком. Прямо во дворе детский сад. В каждом подьезде консьерж. За территорией есть платная парковка. Обременений нет, никто не прописан. Быстрый выход на сделку. Приглашаем на просмотр!.Номер в базе: 11955875. Район: Автовокзал

0 с 01.05.2025, обновлен 10.07.2025

Продавец: Этажи

Телефон: 8(929)783-96-13

## Характеристики
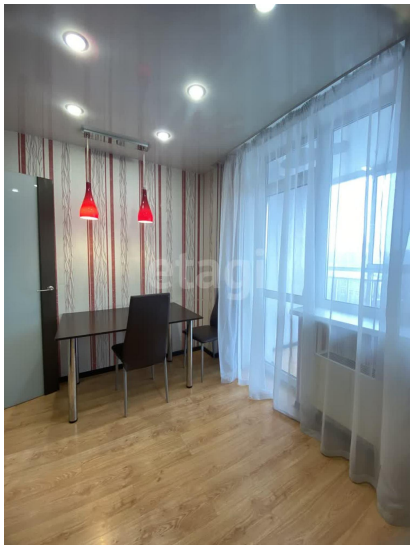
| | | | |
|---|---|---|---|
| Количество комнат | 1 | Тип дома | блочный |
| Этаж | 7 | Этажей всего | 18 |
| Наличие телефона | да | Наличие балкона | да |
| Наличие лифта | пассажирский лифт | Санузел | совмещенный с/у |
| Площадь кухни | 10.00 кв. м | Высота потолков | 2.5 м |
| Отделка | под ключ (чистовая) | Наличие парковки | да |