Купить квартиру за 6 200 000 рублей на улица Громова, 136

Свердловская область, Екатеринбург, улица Громова, 136

Чкаловская

6 200 000 Р

144 186Р за м^2

43.00 м^2	6.00 м^2	5 из 5
Общая	Кухня	Этаж

Продается 2-к квартира в тихом районе, рядом с центром! КВАРТИРА: Недавно выполнен ремонт, с заменой всех коммуникаций. Также сделан теплый пол. По мебели остается все, кроме дивана в зале. Окна выходят на Парк Чкалова, где можно отдохнуть после тяжелого рабочего дня. Также есть красивый и застекленный балкон. Дом расположен в прекрасном спальном районе, рядом школа 64 и детские сады 37 и 195, продуктовые магазины и аптеки в шаговой доступности. Быстрый выезд из района по объездной в любую точку города. Покупка квартиры с Гарантийным сертификатом безопасности сделки. Помощь в оформлении ипотеки. Данный вариант - один из лучших на рынке. Успевайте купить! Доп. описание: санузел совмещенный, пластиковые окна, в доме есть: детская площадка, открытый двор, наземный паркинг, без лифта, современный ремонт, также имеются: телефон, интернет, кабельное телевидение, счетчики холодной и горячей воды, домофон, железная дверь. Номер в базе: 11773104. Район: Юго-Западный.

0 с 01.05.2025, обновлен 01.05.2025

Продавец: Собственник

Телефон: +79826338279

Характеристики

Количество комнат	2	Этаж	5
Этажей всего	5	Площадь кухни	6.00 кв. м

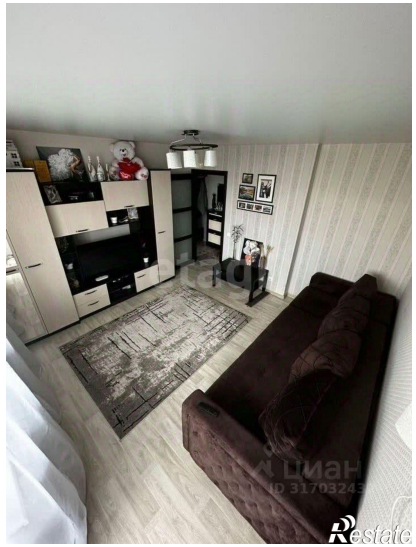
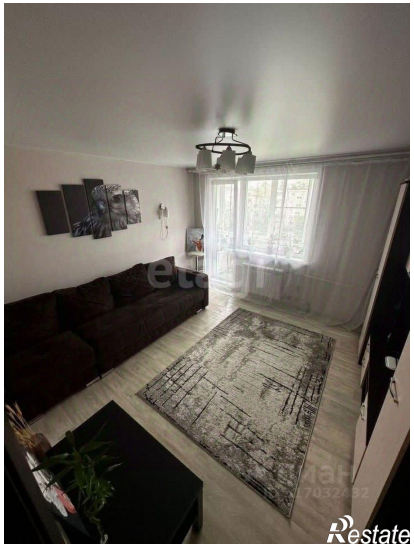

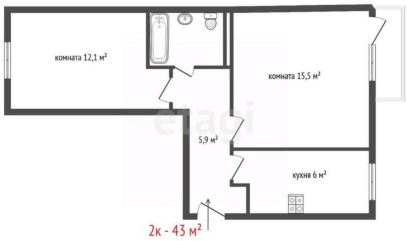
комната 12,1 м²
комната 15,5 м²
5,9 м²
кухня 6 м²
2к - 43 м²