Купить квартиру за 3 800 000 рублей на ул Бебеля, 148

Свердловская область, Муниципальное Образование Екатеринбург, Екатеринбург, ул Бебеля, 148

Уральская

3 800 000 Р
105 556Р за м^2

36.00 м^2	5.00 м^2	9 из 9
Общая	Кухня	Этаж

Продаётся уютная, светлая двухкомнатная квартира, школа, детский сад во дворе, остановка общественного транспорта, магазин ы в шаговой доступности, окна выходят на парк Таганская слобода Звоните отвечу на любые вопросы

1 с 02.05.2025, обновлен 02.05.2025

Продавец: Валерий

Телефон: +79126131190

Характеристики
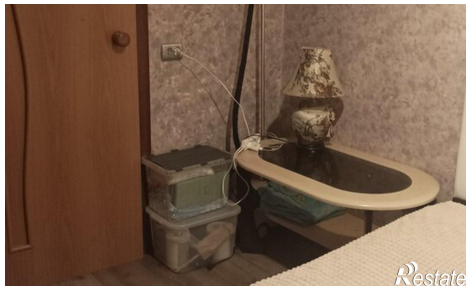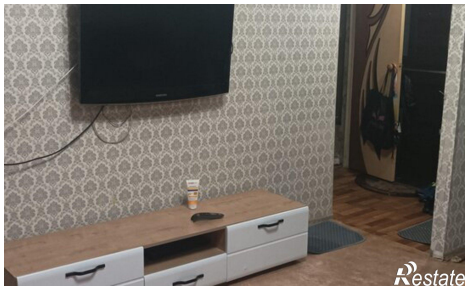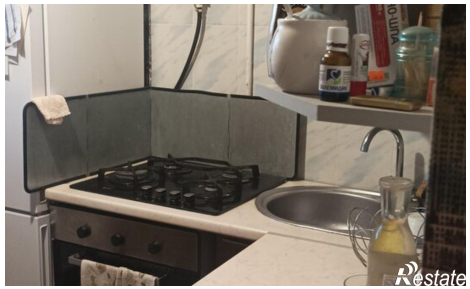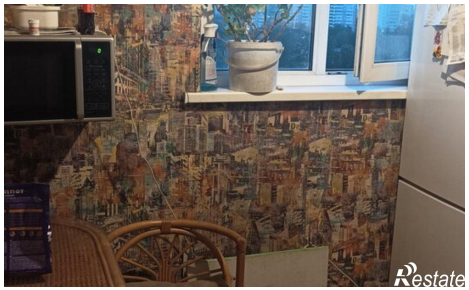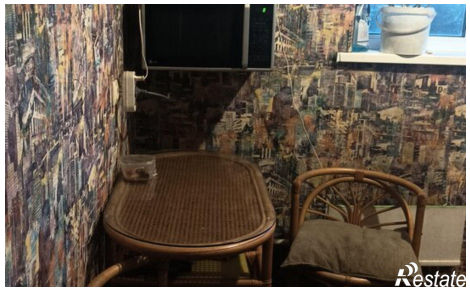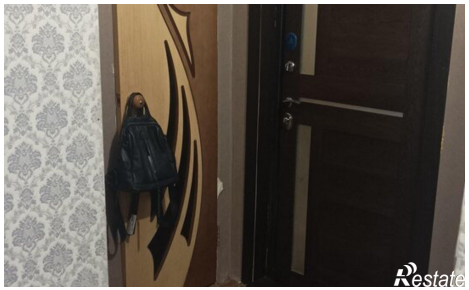
Количество комнат	2	Этаж	9
Этажей всего	9	Площадь кухни	5.00 кв. м