Купить квартиру за 21 500 000 рублей на ул Владимира Высоцкого, 18Д

Свердловская область, Муниципальное Образование Екатеринбург, Екатеринбург, ул Владимира Высоцкого, 18Д

Площадь 1905 года

21 500 000 Р
107 500Р за м^2

200.00 м^2	100.00 м^2	80.00 м^2	27 из 27
Общая	Жилая	Кухня	Этаж

Продаётся уникальная квартира в городе Екатеринбург по адресу улица Высоцкого дом 18Д. Это жилое пространство площадью 200 квадратных метров и дополнительные 300 квадратных метров террас впечатлит даже самого требовательного покупателя! Одной из главных особенностей этой квартиры является наличие своей собственной террасы с двумя выходами из квартиры с которой открывается потрясающий вид на целый город. Панорамные окна, заполняющие всю стену в гостиной, позволяют естественному свету проникнуть в каждый уголок пространства, делая его очень светлым. Это не просто квартира, это дом со своей террасой на крыше многоэтажного дома! Дизайнерский евроремонт и качественная мебель в сочетании с современной техникой создают комфортную и стильную атмосферу. Квартира предлагает четыре просторные комнаты, которые можно использовать как спальни, кабинеты или гостиные, а также просторную кухню-гостиную, где можно собираться всей семьёй или проводить вечера в кругу друзей. Большим преимуществом данной квартиры является то, что она занимает целый этаж здания, что гарантирует приватность и отсутствие соседей. Нижний этаж не жилой. Это идеальное место для тех, кто ценит уют, комфорт и простор. Если вы мечтаете о приобретении роскошной квартиры в престижном районе города Екатеринбурга, то квартира ...

0 с 03.05.2025, обновлен 03.05.2025

Продавец: Собственник

Телефон: +79126418271

Характеристики

Количество комнат	3	Этаж	27
Этажей всего	27	Площадь жилая	100.00 кв. м
Площадь кухни	80.00 кв. м	Апартаменты	да

https://ekaterinburg.restate.ru/obj/prodazha-tryohkomnatnoy-kvartiri-ul-vladimira-vysockogo-18d-18231812340/

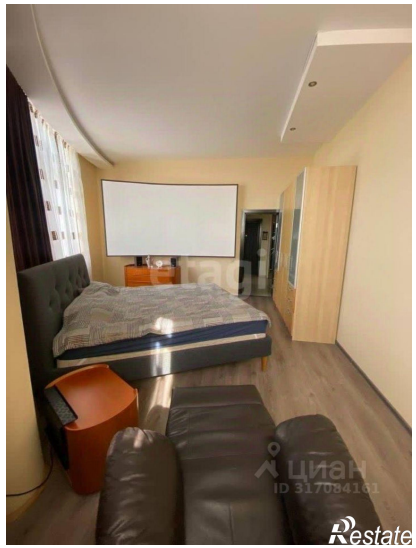

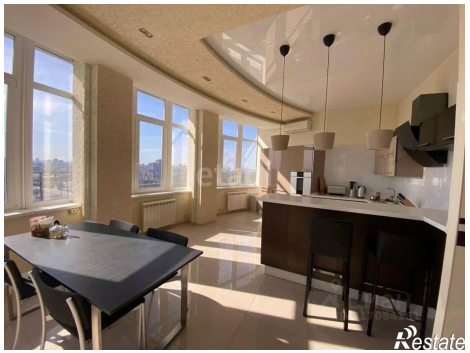
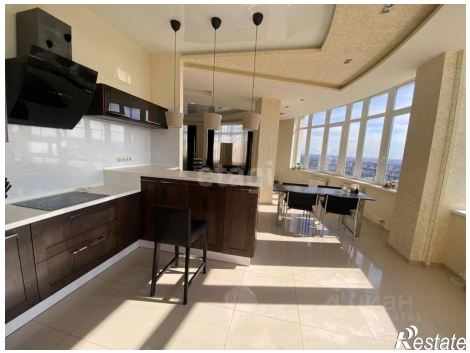

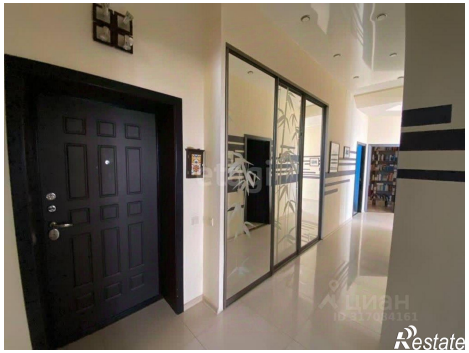
Restate

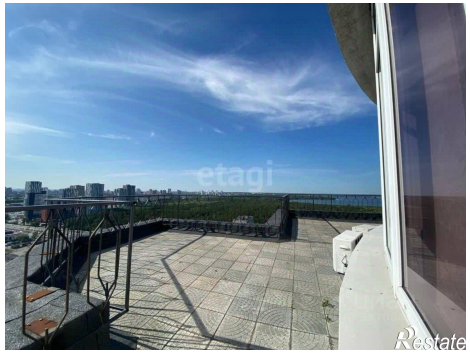
etagi
Restate